PERSONAL TOURS

Alapítva: 1995

Repülős utak,
Egyéni szállások
A legjobb
árakon!

2023
Nyár

GÖRÖG SZIGETEK

28 ÉVESEK LETTÜNK!

Ebben az évben 28. születésnapunkat ünnepeljük, melyet a több, mint százezer hűséges utazónknak és országszerte partnereinknek köszönünk! Bár a Personal Tours is megérezte a világjárvány, a háború, az energiaválság, a vágtató infláció és az utazási irodákat is sújtó extra profit adó negatív hatásait, de a korábbi évek jó gazdálkodásának következtében jelentős tartalékokra tett szert, így biztos anyagi háttérrel nézett szembe a kihívásokkal. Pozitívan nézünk a jövőbe, reméljük, hogy a 2023. év legalább olyan sikeres lesz, mint az előző volt, amikor végre újra szabadon utazhattunk és utaztathattunk ! Már évekkel ezelőtt olyan árazást árazást vezettünk be, mely utazóink és partnereink régi igénye volt, hogy a publikált árak minden kötelezően fizetendő költséget tartalmazzanak. A honlapunkon szereplő részvételi díjak TELJES ÁRAK és tartalmazzák a következőket: közlekedés (repülő/autóbusz), szállás (többnyire 8 nap/7 éjszaka időtartamra), jelzett étkezés a szállodák esetében, transzferek, illetékek, adók, foglalási díj, repülős utazásnál poggyászok és charterek esetében fedélzeti ellátás, telepített idegenvezetők költségei. Nincsenek rejtett költségek, minden díjat tartalmaz a feltüntetett összeg. Létszámtól, időponttól és kereslettől függően esetenként csak repülőjegyet, több hetes turnust és egyágyas lehetőséget is lehet nálunk foglalni, ehhez honlapunk lista árai és a 2 hetes táblázatok nyújtanak segítséget. Munkatársaink szívesen segítenek az egyedi igények kalkulálásában! Reméljük, hogy az árazási rendszer növeli az utazók bizalmát és szívesen fordulnak irodánkhoz, hogy utazásuk megszervezéséhez igénybe vegyék több évtizedes tapasztalatainkat, szakmai tudásunkat, helyi ismereteinket és kedvező árainkat. Legtöbb esetben azért tudunk igen jó árakat publikálni, mert mi egész szezonra bérlünk szállodákat, apartmanokat, repülőgépen fix helyeket és emiatt külföldi partnereinktől kedvezőbb árakat kapunk, mint az egyénileg foglalók. Csomagáraink versenyképesek és ami a legfontosabb, utazóink teljes biztonságban vannak, ha velünk utaznak. Az anyagi biztonságot a Colonnade (Atlasz) Biztosítónál megkötött, több százmilliós összegre szóló 2 vagyoni biztosításunk nyújtja.

Reméljük, hogy 2023-ban (is) megtisztel minket bizalmával és hamarosan Kedves Utazóink között üdvözölhetjük!

GÖRÖGORSZÁG

FEDEZD FEL A GÖRÖG SZIGETEK LENYŰGÖZŐ TENGERPARTJAIT

KORFU

A ZÖLD SZIGET

A Görögország nyugati partjainál található Jón-tengeri szigetek második legnagyobbika. Területe 592 km2 , lakosainak száma 107,600. A sziget 58 km hosszú és 27 km széles. Földrajzi elhelyezkedése miatt különösen fontos szerepet töltött be a Kelet és Nyugat kapujában.
A történelem során mindenki szemet vetett rá és elfoglalta, kezdve a görög városállamoktól (Athén és Korinthosz), a későbbiekben gótok, lombardok, szaracénok birtokolták, majd a Szicíiai királyság után az itáliai városállamok uralma következett - Genova és Velence.

Korfu egy különlegesen vonzó része a görög szigetvilágnak. A kultúrák keveredése a sziget jellegzetes épületein is megfigyelhető. A szigeten tett körutazás során ellátogathatunk a közigazgatási központba, Korfu városba is. Meglátogathatjuk a népszerűbb településeket és strandokat, mint pl. Sidari, Paleokastritsa, Glyfada, Kassiopi, Dassia, Messonghi, Moraitika, melyek mind-mind különböző ellenállhatatlan atmoszférát sugároznak.
Ezen a sokszínű sziget egyszerre tudja nyújtani a teljes kikapcsolódást és a nyüzsgő éjszakai életet is.

Korfu, mint egy nemzetközi turisztikai központ, a látogatók legkülönfélébb igényeinek is meg tud felelni. Minden évben turisták ezreit vonzza a sziget lélegzetelállító szépsége, a pompás tengeri kilátás, a dús, buja növényzet, és a angol és olasz stílusú épületek. A görög szigetvilágban egyedülálló műemlékek és kristálytiszta tengeröblök szépségein kivül a lakosság vendégszeretete is hozzájárul, hogy évről évre egyre többen térjenek ide vissza.

PROGRAMAJÁNLÓ

KORFU

SZIGETTÚRA

Ismerje meg velünk Korfu történelmét és főbb látványosságait egy egész napos kirándulás keretében! Első megállónk az **Achillion palota**, mely Sissy kastélyként ismert a magyarok körében, mivel Ausztria császárnője, Erzsébet (Sissy) építtette a 19. század végén. A palota neoklasszikus stílusban épült, de egyes elemei jón, román és aelotic stílust is tükröznek, a palota kertjében pedig impozáns szobrok között sétálhatunk. Ezután Korfu városon keresztül a sziget legcsodálatosabb partszakaszára, **Paleokastritsá**ba látogatunk, amely talán a sziget leggyönyörűbb helye. Strandolhatunk, vagy motorcsónakkal barlangokba látogathatunk. Folytatva utunkat megállunk a **Bella Vista kilátó**nál,amit "Európa teraszának" is neveznek és ahol lélegzetelállító panoráma tárul elénk. Paleokastritsa, Ipsos, Korfu város, Kanoni településeken található szállodákból a magyar nyelvű (megfelelő létszám esetén) kirándulásra való jelentkezéskor a találkozóhelyre egyénileg kell eljutni! A helyszínen a telepített idegenvezető ad részletes tájékoztatást!

HAJÓKIRÁNDUÁS PAXOS SZIGETRE

Egész napos hajókirándulás, busszal a kikötőbe és vissza a szállásra. A Korfu alatt lévő Paxos szigetén fantasztikus barlangokat és kristálytiszta tengert láthatnak a hajóról, Antipaxoson fél-egy óra fürdési lehetőség is van. Kikötés és 2 óra séta Paxos fővárosában, Gaiosban.

KÉK LAGÚNA

Vidám hangulatú hajókázás, mely során először a szemközti szárazföld nevezetes helyeihez látogatunk: **Murtos-barlang, Paradicsomi Szigetek**, majd fürdünk a **Kék Lagúna** csodás vizében. Egy kisvárosban, **Syvotá**ban séta, ebédelési lehetőség van, végül Korfu déli partjainál egy különleges kertet látogatunk meg és ott is strandolunk.

GELA APARTMANHÁZ

Település: Sidari

Ha szereti az igazi nyüzsgős helyeket, a pezsgő éjszakai életet, feltétlenül ezt az ajánlatot válassza! Sidariban, mely Korfu várostól 38 km-re északra helyezkedik el, minden a szórakozásról, buliról szól! Szerencsére a közkedvelt Gela ház Sidari csendes részén található, így az éjszakai pihenést nem zavarják a bulizó nyaralók. A híres Szerelmesek Csatornája és a jellegzetes szikla alakzatok is csak pár lépésre vannak a háztól, ahogy a finom-homokos, széles part is. Külön előny, hogy nagy méretű medence is tartozik a házhoz, mely mellett ingyenes napágyak és napernyők várják kedves utazóinkat.

Szolgáltatások: úszómedence, napágyak, napernyők, gyermek medence, játszótér, kert, parkolási lehetőség, recepció, lobby, ingyenes Wi-Fi a közös helyiségekben.

179 900 Ft-tól/fő Teljes csomagár! Repülővel 8 nap / 7 éj

KOSTAS/LINA APARTMANHÁZ

Település: Messonghi

Messonghi városka központjában, de annak csendes utcájában, a Messongi folyó mellett található utasaink egyik kedvenc szálláshelye. A legközelebbi strand kb. 200m séta távolságra minden elérhető, üzletek, éttermek, tavernák, souvenir boltok. Moraitika nyüzsgő, sétáló főutcája is csak kb. 500 m-re található. A felújított, tágas, nagyon tiszta apartmanokat kedves háziak tartják rendben és a vendég kérésének megfelelően, törölközőket, ágyneműt biztosítanak. A konyhák a létszámnak megfelelően felszereltek egy nyaralásnál használatos, elengedhetetlen edényekkel. Minden stúdióhoz tartozik terasz vagy erkély. A rendezett kertben kényelmes kerti bútorok állnak vendégeink rendelkezésére. Foglalható 4-5-6 fő részére is alkalmas elhelyezés oly módon, hogy 2 stúdió összenyitható, ezért több gyermekes családoknak is ajánljuk!

Szolgáltatások: parkolási lehetőség, konyhasarok, hűtő, ingyenes WiFi, klíma felár ellenében

159 900 Ft-tól/fő Teljes csomagár! Repülővel 8 nap / 7 éj

ZOI Apartmanház

Település: Messonghi

Ha nem csak a sós vizet kedveli, hanem szereti a medencézést is, feltétlenül ezt a házat válassza! Ritkaság Korfu szigetén, hogy egy olyan ház, mely nagyon közel van a parthoz, medencével is rendelkezzen. A Zoi másik előnye, hogy Messonghi közepén, a szupermarketekhez és éttermekhez igen közel található és a homokos part is csak kb. 100 m távolságra fekszik. A pálmafás kertben 2 épületből áll a komplexum.

Szolgáltatások: medence, nagy kert, parkolási lehetőség, ingyenes WIFI

227 274 Ft-tól/fő Teljes csomagár! Repülővel 8 nap / 7 éj

ANGELINA HOTEL***

Település: Sidari

Ha szereti az igazi nyüzsgős helyeket, a pezsgő éjszakai életet, feltétlenül ezt az ajánlatot válassza! Sidariban, mely Korfu várostól 38 km-re északra helyezkedik el, minden a szórakozásról, buliról szól! A híres Szerelmesek Csatornája és a jellegzetes szikla alakzatok is pár méterre vannak a háztól, ahogy a finomhomokos, széles part is. Külön előny, hogy nagyméretű medence is tartozik a házhoz, mely mellett ingyenes napágyak és napernyők várják kedves utazóinkat.

Szolgáltatások: úúszómedence, bár, napágyak, napernyők, gyermek medence, kert, parkolási lehetőség, recepció

251 959 Ft-tól/fő Teljes csomagár! Repülővel 8 nap / 7 éj

POTAMAKI BEACH HOTEL ***

Település: Benitses

A családias hangulatú, 4 szintes modern épület közvetlen a tengerparton helyezkedik el, a strandtól csak a parti út választja el. A szállodára jellemzők a tágas közösségi terek, nagy teraszok, úszómedence. Korfu városától 12 kilométerre délre, a keleti parton fekszik. A népszerű és forgalmas tengerparti üdülőhely központi utcáján és a tengerparti sétányon több tucat vendéglő és taverna található. Mindezek mellett hangulatos és egyszerű kis halászfalu tudott maradni. Alapvetően kavicsos partszakasszal rendelkező üdülőhely igen népszerű a családok körében..

Szolgáltatások: bár, medence, gyermekmedence, napernyők napágyak a medence környékén térítésmentesen, ingyenes WiFi a szobákban és a lobbyban, étterem, recepció, esténként programok, ajándékbolt, vízi sportok térítés ellenében a parton

260 073 Ft-tól/fő Teljes csomagár! Repülővel 8 nap / 7 éj

MARIA`S BEACH HOTEL ***

Település: Sidari

A szálloda Sidari legszebb részén található, közvetlenül a homokos partot szegélyező mészkő sziklaképződményeknél, melyek minden Korfuról készült fotón és képeslapon szerepelnek. A híres Szerelmesek csatornája is csak egy ugrás. Kimondottan javasoljuk kicsi gyermekkel utazók részére is! A hotel félpanzióval foglalható (reggeli és vacsora), de a'la carte vendégeket is fogad az étterme. A hotel gondozott kertjében, a felnőtt- vagy a gyermekmedencében megmártózva, ingyenes napágyakról és napernyők alól élvezhetjük a csodálatos jón-tengeri panorámát.

Szolgáltatások: **medence, bár, taverna, étterem, pénzváltás, autóbérlés, esti szórakoztató programok, vízi sport lehetőségek a parton, ingyenes WiFi a közös helyiségekben, biliárd. Széf a recepción bérelhető.**

269 900 Ft-tól/fő Teljes csomagár! Repülővel 8 nap / 7 éj

PALEO ARTNOUVEAU HOTEL ****

Település: Paleokastritsa

Korfu legszebb helyén, egy domboldalba épült a nemrégiben felújított szálloda. Paleokastritsa Korfu leglátogatottabb üdülőhelye, minden turista, aki a szigetre érkezik, célpontjául tűzi ki, hogy ezt a csodálatos panorámájú környéket felkeresse legalább egy kirándulás erejéig. Szerencsések azok, akik itt tölthetnek el 1 hetet! A szálloda különleges panorámával rendelkezik. Félpanzióval ajánljuk, konyhájában ízletes, választékos ételeket találunk, melyekből mindenki kiválaszthatja a számára legfinomabbat. Ha All Inclusive ellátásra vágyik, itt az is megoldható!

Szolgáltatások: lobby, bárok, kávézó, recepció, 2 db nagy méretű medence, leválasztott gyermekmedencével, napernyők, napágyak, medence bár, étterem, esténként szórakoztató programok, a közelben búvároiskola, vízi sportok, sportpályák. Ingyenes WiFi a közös helyiségekben.

279 900 Ft-tól/fő Teljes csomagár! Repülővel 8 nap / 7 éj

HELLINIS HOTEL ***

Település: Kanoni

Kanoni Korfu várostól délre egy félsziget, ami egy népszerű turistalátványosság, szemben a híres Egérke-szigettel. A domboldal kávézóiiból remek kilátás tárul elénk. Az itt található Vlaherna kolostor a sziget egyik legismertebb jelképe. Szintén itt található az gyaloghíd, ami felett nagyon alacsonyan szállnak a repülőgépek, így kiváló fotókat lehet készíteni. Büféreggeli, igény esetén vacsora kérhető.

Szolgáltatások: 24 órás recepció, széf, csomagmegőrző, társalgó, billiárd, bár, kávézó, pénzváltó, lift, ingyenes parkolás, étterem, autóbérlés, ingyenes Wifi, medence napágyakkal és napernyőkel, gyermekmedence, medence bár.

292 436 Ft-tól/fő Teljes csomagár! Repülővel 8 nap / 7 éj

MESSONGHI BEACH HOTEL ***

Település: Messonghi

Elsősorban kisgyermekes családoknak ajánljuk, mert közvetlenül a homokos parton helyezkedik el és óriási kertjében minden a gyermekek szórakozását szolgálja. A különböző létesítmények között kisvasút közlekedik. Medencék, sportpályák, internet szoba, játék szoba, animáció, vízi aerobic, üzletek, éttermek, grillbár, tavernák találhatók a szálloda komplexum területén. Közel van Moraitika sétáló utcája és nincs messze a Golden Beach, mely a környék egyik legkedveltebb strandja, ill. éjszakánként a leghangulatosabb buli helye.

Szolgáltatások: 2 felnőtt medence, egy mini aquapark, 2 gyermekpancsoló, medencebár, étterem, grillbár, taverna, éjszakai bár, üzletek, teniszpálya, asztalitenisz, játékszoba, víziaerobic, masszázs, pezsgőfürdő, darts, kézilabda, kosárlabda, vízisport lehetőségek, WiFi felár ellenében kérhető

357 258 Ft-tól/fő Teljes csomagár! Repülővel 8 nap / 7 éj

KARPATHOS

A VADREGÉNYES SZIGET

Kréta és Rodosz között fekszik a 6500 lakosú, mindössze 50 km hosszú sziget, a Dodekaniszosz szigetcsoport második legnagyobb tagja, mely történelme során egyaránt volt római, velencei és török uralom alatt, mielőtt 1947-ben Görögország része lett. Vendégszerető, a mindennapjaikban is a hagyományaikat őrző lakóival, hangulatos falvaival, vadregényes tájaival, kristálytiszta, néhol szinte érintetlen partjaival teszi felejthetetlenné a nyaralást. A sziget számos felfedezni való látnivalója, álomszép, változatos strandjai, a főváros kikötője a tradicionális tavernákkal, kávézókkal ideális a nyugodtabb pihenésre vágyóknak, és az aktív nyaralást kedvelőknek egyaránt.

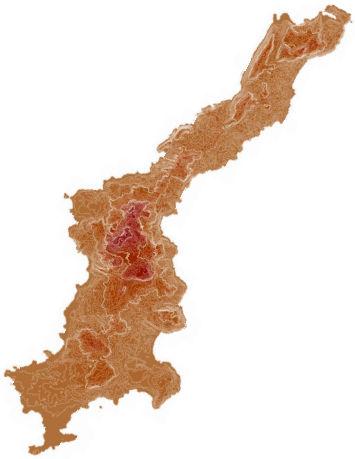

Karpathos sziget déli részén épült a főváros és egyben fő kikötő, Pigadia. A hangulatos városka amfiteátrumszerűen öleli körül a kikötőt, melynek folytatásaként az öbölben találhatók az egykori akropolisz megmaradt oszlopai. Pigadia színes házaival, hangulatos éttermeivel, kávézóival, üzleteivel, s hosszú homokos tengerpartjával idevonzza a sziget más részeiről is a látogatókat. Ha kiélveztük a tengeri fürdőzés és a napozás örömeit, akkor itt az ideje felfedezni a szigetet. Ezt tehetjük bérelt gépkocsival, busszal, hajóval, vagy csatlakozhatunk a Personal Tours által kínált fakultatív kirándulások egyikéhez is.

PROGRAMAJÁNLÓ

KARPATHOS

OLYMPOS

Programunkat a reggeli órákban kezdjük meg (7:30). Busszal járjuk be a sziget déli, nyugati részét, majd északi irányba haladva a kopár bércek és a meseszép zöldellő völgyek érintésével megérkezünk Olymposra (2-2,5óra). Maga a festői falucska egy magas szélfútta ormon fekszik kissé elzártan, mivel régen a középkorban gyakoriak voltak a kalóztámadások. A tradicionális faluban az apró kis házak karnyújtásnyira állnak egymástól, a lépcsők útvesztőjében sorban találkozhatunk a falusi hölgyek által hordott helyi népviselettel és a régi működőképes malmokkal. A program során elhaladunk a tradicionális pékség mellett, ellátogatunk egy tipikus karpathoszi házba, ahol megcsodálhatjuk a belső dekorációt, a fából készült bútorokat, majd egy helyi cipészműhelybe sétálunk el, végül pedig Szűz Mária templomát tekintjük meg. Kétórás szabadidőnk alatt lehetőség lesz egy ebéd keretében a helyi ízeket (Makarounest) megkóstolni. Vissza fele úton megállunk a sziget nyugati oldalán Lefkosban fürdőzni (2órára), délután 18:00-ra érkezünk vissza Pigadiába.

BLUE DAY HAJÓKIRÁNDULÁS BBQ-VAL

Az egész napos kirándulás során a sziget keleti partja mentén hajókázunk, melynek szépsége egyedülálló és páratlan. Három öböl érintésével egy felejthetetlen élménnyel gazdagodhatunk. Első megállónk a kristálytiszta, kékes-zöldes árnyalatú, egzotikus Agios Ioannis öble (Vasilis paradise), mely kizárólag csak hajóval közelíthető meg. Egy családi hangulatú közös piknikben (rablóhús, rizs, saláta) vehetünk részt a fák árnyékában, maga a „taverna" pedig a kapitány saját keze által készült. Következő strandolási lehetőségünk Apella öble lesz, ahol fürdőzhetünk, pihenhetünk, búvárkodhatunk. Különleges varázsa a környező domboldalakon zöldellő mediterrán fenyők borításában rejlik, az elmúlt években a svájciak a legszebb partnak választottak meg. Utunk utolsó állomása Kyra Panagia öble, ahol egy félórás nyílt vízi fürdőzésen vehetünk részt, így a nap végén ismét a tengerbe csobbanva hűsítjük le magunkat.

KARPATHOSZI EST

Legyünk egy estére igazi karpathosziak! A görögséghez hagyományosan hozzátartozik a népi tánc, a népdaléneklés és a hosszan elnyúló étkezések sora. A görögök nagyon büszkék arra, hogy szenvedélyesen szeretnek táncolni, a ritmus a vérükben van. Ezen az estén **Ammopi** egyik hangulatos tengerparti tavernájában (20:30-23:30) egy vacsora közben, korlátlan bor (vörös, fehér) fogyasztás mellett, a tipikus karpathoszi és krétai táncokkal ismerkedhetünk meg. Egy kiváló táncegyüttes előadásában élőzene kíséretében a bátrak akár a **Syrtaki** és a **Pano Choro** alaplépéseit is elsajátíthatják.

SARIA

Pigadiából indulunk, majd **Diafani** települését érintve kb. egy 2,5 órás hajókázás után kötünk ki Saria kis szigetén, mely napjainkra már teljesen lakatlanná vált. **Palatia** (Nissyros ókori városának romjaira épült) egy picike kavicsos öböl, melynek kristálytiszta vizében úszkálhatunk, barlangjaiban búvárkodhatunk. A túrázás szerelmesei felsétálhatnak a legmagasabb pontjára (45perc),ahol megcsodálhatják a **Szent Zacharia kápolnát** illetve a megmaradt kalóz házak kőfalmaradványait, melyek a középkorban arab stílusban épültek. A hajó legénysége egy kellemes hangulatú piknikkel kedveskedik igény szerint (A kirándulás ára nem tartalmazza az ebédet). Ebéd után áthajózunk Saria második legszebb kis öblébe (**Alimounda**) szintén fürdőzni, vissza fele úton lehetőségünk lesz rálátni a két sziget közötti tengerszorosra, végül a délutáni órákban (18:00) érkezünk vissza a fővárosunkba.

ALOS SUITES

Település: Pigadia

Igazi, de kellemes, családias luxust szeretne? Hallgatná a tenger morajlását saját teraszáról esti borozgatás vagy reggeli kávézás közben? A társaságban mindenki elmúlt 16 éves? Ez a 2021-ben totálisan felújított, csodaszépen berendezett apartmanház minden igényt kielégítően várja felnőtt vendégeit. Letisztult, elegáns berendezése, parthoz való közelsége miatt tanácsos minél előbb foglalni, mert itt többnyire mindig teltház van!

Szolgáltatások: ingyenes Wi-Fi a közös helyiségekben és a szobákban, ingyenes parkolási lehetőség, recepció, csomagszoba

294 469 Ft-tól/fő Teljes csomagár! Repülővel 8 nap / 7 éj

ALIMOUNDA MARE HOTEL ***

Település: Pigadia

Van úgy, hogy a valóság túlszárnyalja képzeletünket! Így van ez ezzel a görög építészeti hagyományokat az ötcsillagos luxussal harmonikusan ötvöző szállodával is. A csodálatos természeti környezetben lévő, minden igényt kielégítő, közvetlen tengerparti Alimounda Mare Hotel, a karpathosi szállodák ékköve, és egyike a nagyon kevés 5*-os hoteleknek a szigeten. Alig pár perces sétára található a sziget fővárosának nyüzsgő központjáról és az éttermek, tavernák, bárok szolgáltatását is kínáló, hangulatos kikötőtől. Azoknak ajánljuk, akik megfizethető áron luxus körülményekre, magas színvonalú szolgáltatásokra vágynak!

Szolgáltatások: étterem, snack étterem, koktélbár, poolbár, medence, gyermekmedence, napozóterasz napágyakkal, napernyőkkel, társalgó, TV-sarok, asztali játékok, biliárd, konferenciaterem, 400 négyzetméteres spa részleg (jakuzzival, szaunával, gőzfürdővel térítés ellenében), internet sarok, ajándékbolt, asztalitenisz, fitnessterem, lift, 200 m-re teniszezési lehetőség, kerékpár és autókölcsönzés, élőzene, ingyenes WiFi a közös helyiségekben

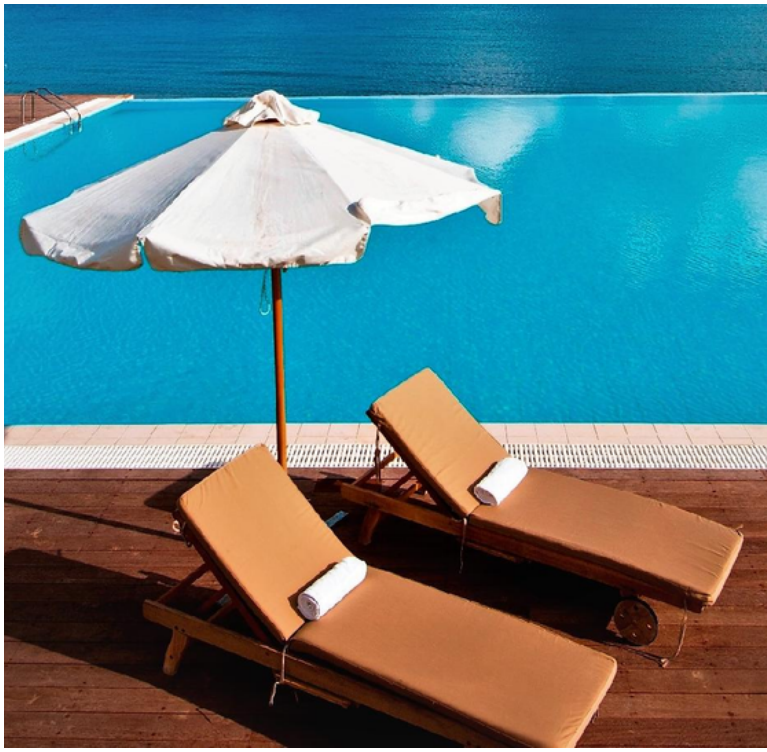

413 313 Ft-tól/fő Teljes csomagár! Repülővel 8 nap / 7 éj

KONSTANTINOS PALACE HOTEL ***

Település: Pigadia

Közvetlen tengerparti hotelt keres, bőséges félpanziós ellátással, sétatávolságra a központtól? Akkor ez a hotel Önnek az ideális választás! Az impozáns, ötszintes, fő- és melléképületekből álló, 2009-ben épült és 2019-ben részben felújított komplexum, közvetlenül a homokos/kavicsos tengerparton fekszik, 10 perc sétára Pigadia központjától. Család részére 4 fős (maisonette) családi szoba is foglalható.

Szolgáltatások: **24 órás recepció, ingyenes WiFi, étterem, konferencia terem, fodrászat, fitnesz, wellness, szauna, bár, internetsarok, két úszómedence, az egyik a szálloda tetején, gyermekmedence, medence bár és gyermekjátszótér, röplabda-, kosárlabda-, futball pályák, felár ellenében tenisz. A nyugágyak és napernyők használata a medencénél és a strandon ingyenes. A strandtörülközők használata ingyenes.**

420 628 Ft-tól/fő Teljes csomagár! Repülővel 8 nap / 7 éj

BLUE SEA HOTEL **

Település: Amoopi

Közel a tengerparthoz, ideális választás minden korosztálynak! A tengerpart csak 200 méter, a mindössze 7 km-re lévő főváros pedig könnyen megközelíthető akár autóval, akár helyi buszokkal! A sziget dél-keleti részén, a főváros és a reptér között félúton található Amoopi, Karpathos egyik legfestőibb tengerparti nyaralóhelye. Ha igazi nyugodt pihenésre vágyik, ezt a hagyományait megtartó, különleges üdülőfalut ajánljuk.

Szolgáltatások: étterem, bár, recepció, ingyenes Wi-Fi, parkolási lehetőség, kert grillezővel, autókölcsönzési lehetőség

281 656 Ft-tól/fő Teljes csomagár! Repülővel 8 nap / 7 éj

7 STARS HOTEL ***

Település: Pigadia

A tenger csodás látványa a domboldalról nappal, vagy esti fényben, a csendes nyugalmas környezet, a hangulatos medence napozóágyaival és bárjával egyaránt kellemes nyaralást kínál a nyugodt pihenésre vágyó vendégeknek, akár a gondosan karbantartott hotel szobákat, akár a stúdiókat választják. Az élmény megéri a pár perces, kissé emelkedő úton vezető sétát, ugyanis a hotel területéről fantasztikus tengeri panorámát csodálhatnak az itt nyaraló vendégek.

Szolgáltatások: medence, napágyak, napernyők, napozóterasz, snack bár, koktél bár, társalgó, ingyenes WiFi a szobákban és a közös helyiségekben

224 984 Ft-tól/fő Teljes csomagár! Repülővel 8 nap / 7 éj

VOTSALAKIA BEACH HOTEL ***

Település: Amoopi

Családias hangulatú szállást keres, csendes, nyugodt környezetben? Akkor ezt a hotelt válassza. A családias, főépületből és melléképületekből álló szálloda kb. kb. 100 méterre fekszik a homokos Amoopi tengerparttól, a legközelebbi aprókavicsos tengerpart csak 50 méter. Elhelyezés: 2 ágyas kertre vagy tengerre néző, gyermek részére pótágyazható, praktikusan berendezett szobákban, amelyek telefonnal, tv-vel, hűtővel felszereltek, fürdőszobával (hajszárítóval) rendelkeznek, erkélyesek. Klíma és széf felár ellenében kérhető.

Szolgáltatások: **étterem, bár, mini üzlet, tévésarok, ingyenes Wi-Fi a közös helyiségekben, parkolási lehetőség**

204 900 Ft-tól/fő Teljes csomagár! Repülővel 8 nap / 7 éj

7 Stars Hotel Stúdiók ***

Település: Pigadia

A tenger csodás látványa a domboldalról nappal, vagy esti fényben, a csendes nyugalmas környezet, a hangulatos medence napozóágyaival és bárjával egyaránt kellemes nyaralást kínál a nyugodt pihenésre vágyó vendégeknek, akár a gondosan karbantartott hotel szobákat, akár a stúdiókat választják. Előnye, hogy helyben lehet reggelit rendelni és az apartmanokban megszálló vendégeink is használhatják a hotel összes szolgáltatását. Minden stúdió saját terasszal (kerti bútorokkal) és közvetlen kertkapcsolattal rendelkezik, ezért kisgyermekesek számára is kiváló választás.

Szolgáltatások: medence, napágyak, napernyők, napozóterasz, snack bár, koktél bár, társalgó, ingyenes WiFi a szobákban és a közös helyiségekben

184 900 Ft-tól/fő Teljes csomagár! Repülővel 8 nap / 7 éj

IRENE APARTMANHÁZ

Település: Pigadia

Közkívánatra újdonságként olyan apartmanházat ajánlunk Önnek, ami majdnem közvetlenül a homokos parton van és 2019-ben került felújításra. Kimondottan a gyermekes családokra gondoltunk, mikor bevettük kínálatunkba. 2-3-4 ágyas, igényesen felszerelt apartmanjai kellemes nyaralást biztosítanak az egész családnak. Pigadia színes házaival, hangulatos éttermeivel, kávézóival, üzleteivel, s hosszú homokos tengerpartjával idevonzza a sziget más részeiről is a látogatókat. Vendégszerető, kedves háziak várják utasainkat. Homokos tengerparton található (60 méter), attól csak egy út választja el.

Szolgáltatások: hajszárító, tévé, hűtő, konyhasarok tartozik, erkéllyel/terasszal, WiFi, gondozott kert, hangulatos közös terek, klíma és széf felár ellenében kérhető

179 900 Ft-tól/fő Teljes csomagár! Repülővel 8 nap / 7 éj

Pigadia Bay Apartmanház

Település: Pigadia

Ha a homokos, tiszta vízű strand és a hangulatos nyüzsgő belváros közelsége egyaránt fontos Önnek, akkor megtalálta a megfelelő szálláshelyet, amely barátságos szobáival és segítőkész tulajdonosával várja vendégeit. Az apartmanház közvetlenül a tengerparton található, de a homokos strandig egy picit sétálni kell (kb. 300 m). A földszinti, 2 légteres apartman hálószobája és nappalija inkább családok részére nyújt kellemes pihenést. Mindegyikből oldalról látni az Égei-tengert. A helyben lévő festői kikötőben egymás után sorakoznak az éttermek, tavernák, üzletek.

Szolgáltatások: **parkolási lehetőség, társalgó, széf a recepción (felár ellenében), WiFi**

194 900 Ft-tól/fő Teljes csomagár! Repülővel 8 nap / 7 éj

KEFALONIA

A CSODÁK SZIGETE

Kefalonia, különleges természeti szépségével, kristálytiszta, türkizkék vizével, homokos strandjaival, barlangtavaival, cseppkőbarlangjával, zöldellő dombjaival és hegyeivel méltán azok kedvence, akik a tömegek által nem látogatott üdülőhelyeket részesítik előnyben. Fővárosa Argostoli, mozgalmas éjszakai életű város, ahol számtalan étterem, taverna, üzlet található. Kisebb üdülőhelyei nyugalmas nyaralást biztosítanak, üzletek, éttermek, vizi sportok gondoskodnak az idelátogatók kellemes üdüléséről.

Lassi:A sziget fővárosától, Argostoli-tól 2 km-re fekszik, mellyel szinte egybeépült. A turisták által leginkább kedvelt, elegáns üdülőhely kristálytiszta vizű és finomhomokos strandjairól ismert. A sport és a gasztronómia szerelmesei is megtalálják itt számításukat, de kisgyermekes családok részére is megfelelő választás.

Lourdas: A sziget legzöldebb részén, az Aenos hegy lábánál fekvő, az utóbbi időben gyors fejlődésnek indult település, melynek a domboldalon fekvő ófalu része még őrzi az igazi görög hangulatot. A csendes, nyugodt, elsősorban természetközeli nyaralást kedvelőknek ajánljuk.

A szigeten forgatták Nicolas Cage főszereplésével a Corelli kapitány mandolinja című filmet.

PROGRAMAJÁNLÓ

KEFALONIA

SZIGETTÚRA

Ezen a napon a sziget legszebb helyeit keressük fel. Elsőként a sziget védőszentjének Szt. Geraszimosznak a sírjához, barlangjához és az általa alapított apácakolostorba látogatunk. Ezt követően a híres Robola borászatban megkóstoljuk a különleges kefalóniai borokat. Megtekintjük a Drogarati cseppkőbarlangot és a természeti fenoménként ismeretes földalatti Melisszani-tavon hajókázunk egyet. Agia Efimia halászfaluba megyünk tovább, ahol lehetőségünk lesz megebédelni. Aztán Assos festői fekvésű faluba látogatunk, ahol megcsodáljuk velencei erődjét, színes házait, tengeröbleit és csodás fotókat készíthetünk. Végezetül a Mirtosz-öbölnél, a sziget legszebb öblének panorámájánál állunk meg, ahol a Corelli kapitány mandolinja c. film egy jelenetét is forgatták. Hazaérkezés a késő délutáni órákban.
(A hölgyek térdet és vállat takaró szoknyát illetve kendőt hozzanak magukkal a kolostor miatt.)

ITHAKA

Ithaka szigetét Odüsszeusz otthonának nevezik, így az egész napos kirándulás során Kefalónia testvér szigetéig hajókázunk. A reggeli órákban busszal megyünk Sami kikötőjébe (40 perc), ahol hajóra szállunk és a tenger felől fedezzük fel a szigetet. Első megállónk Pera Pigadi kis szigete, ahol lehetőségünk nyílik ugrálni a hajóról, úszkálni a tengerben. Következő fürdőzésünk Filiatro strandjánál lesz. Ithaka fővárosában Vathiban kötünk ki, ahol a szabadidőben igény szerint lehet ebédelni, kávézni, sétálgatni. Vissza fele úton Lazareto szigeténél megállunk fényképeszkedni, programunkat Gidaki gyönyörű öblénél zárjuk fürdőzéssel.

FISCARDO Cruise

Ezen a hajókiránduláson Kefalónia keleti partvidékét fedezzük fel. Olyan álomszép tengerpartokra látogatunk el mint Makria Petra és Koutsoupia Beach. Kikötünk Samiban, ahol kávézunk és vásárolgathatunk vagy fakultatív kirándulásra mehetünk a Melissani barlanghoz. Ezt követően mielőtt Fiscardo-ba érünk, útközben is fürdőzünk egyet. Fiscardo-ban végigsétálunk a szebbnél szebb yachtokkal teli öblében, ebédelhetünk, vásárolgathatunk és csodás fotókat készíthetünk. A visszaúton még egyszer megállunk egy fürdőzésre a Koutsoupia öbölben.

ZAKINTHOS hajókirándulás

Egész napos hajókirándulás Skala-ból Zákinthosz szigetére a híres Navagio öbölbe (Nem garantált a fürdőzés az öbölben, mivel időjárásfüggő, illetve ha kiteszik a megtelt táblát akkor nem lehet behajózni). Majd a híres Kék barlangok következnek el és végezetül Alykes strandján van fürdőzési lehetőség.

ARIDAS PALACE APARTMANHÁZ

Település: LOURDAS

Pár lépésre a szobájától máris a tenger hűsítő habjaiba csobbanna, vagy a homokos tengerpart ágyain adná át magát a napozás örömeinek? A tengeri naplementét pedig tágas szobájának erkélyéről élvezné? Vagy a szálláshelye előtt húzódó tengerparti sétányon bandukolva térne be egy hangulatos tavernába? mindez lehetséges, ha ezt a családi vezetésű, saját tavernával is rendelkező apartmanházat választja! Közvetlen tengerparti) elhelyezkedése miatt, ez a ház utazóink kedvence. ajánlatos minél előbb foglalni, mert hamar betelnek a helyek.

Szolgáltatások: medence, napágyak, napernyők a medencénél, gondozott kert, snack bár, parkolási lehetőség az utcán, széf, biliárd, játékautomaták

204 900 Ft-tól/fő Teljes csomagár! Repülővel 8 nap / 7 éj

LASSI HOTEL ***

Település: Lassi

Egy olyan csendes, nyugodt helyet keres, amely remek kiindulópont a sziget páratlan természeti szépségeinek felfedezéséhez? Ugyanakkor legyen közel a tengerparthoz és a népszerű üdülőfalu mozgalmas, éttermekkel és hangulatos tavernákkal, bárokkal övezett főutcájához is? Mindössze 1,5 kilométerre legyen a fővárostól, hogy annak nyüzsgő éjszakai életével is könnyen megismerkedhessen? Akkor ez a családi vezetésű, mediterrán növényekkel, virágokkal teli kertben található, saját medencékkel rendelkező, tiszta, gondosan vezetett, 3 csillagos, de számos vendége szerint 4-5 csillagos színvonalon szolgáltató szálloda az Ön számára jó választás!

Szolgáltatások: kert, parkolási lehetőség, medence, snack bár a medence mellett, reggeliző helyiség, WiFi, pénzváltó, társalgó tévésarokkal

349 180 Ft-tól/fő Teljes csomagár! Repülővel 8 nap / 7 éj

MEDITERRANEE HOTEL ****

Település: Lassi

Közvetlenül a kristályvizű tenger homokos partján kínál négycsillagos színvonalú nyaralást ez a saját stranddal, medencékkel, éttermekkel, bárokkal és számos szórakozási lehetőséggel rendelkező népszerű szálloda, amely rövid sétányi távolságra van a hangulatos Lassi falucska nyüzsgő főutcájától, ahol tavernák, üzletek sora található.

Szolgáltatások: **étterem, bár, pool-bár, beach-bár, felnőtt és gyermekmedence (medencénél ingyenes napágyak és napernyők), asztalitenisz, teniszpálya, minimarket, pénzváltás, ingyenes WiFi, parkolás.**

428 331 Ft-tól/fő Teljes csomagár! Repülővel 8 nap / 7 éj

ASTRA VILLAGE HOTEL **

Település: Lourdas

Pár lépésre a szobájától máris a tenger hűsítő habjaiba csobbanna, vagy a homokos tengerpart ágyain adná át magát a napozás örömeinek? A tengeri naplementét pedig tágas szobájának erkélyéről élvezné? Vagy a szálláshelye előtt húzódó tengerparti sétányon bandukolva térne be egy hangulatos tavernába? mindez lehetséges, ha ezt a családi vezetésű, saját tavernával is rendelkező apartmanházat választja! Közvetlen tengerparti) elhelyezkedése miatt, ez a ház utazóink kedvence. ajánlatos minél előbb foglalni, mert hamar betelnek a helyek.

Szolgáltatások: medence, napágyak, napernyők a medencénél, gondozott kert, snack bár, parkolási lehetőség az utcán, széf, biliárd, játékautomaták.

204 900 Ft-tól/fő Teljes csomagár! Repülővel 8 nap / 7 éj

D&A APARTMANHÁZ

Település: Lassi

Baráti társasággal, családdal akarja eltölteni nyaralását a négy jobbnál jobb tengerparti strandjáról ismert és a turisták által igen kedvelt üdülőfaluban, Lassi-ban? Erre az éttermek, tavernák, bárok és üzletek által szegélyzett nyüzsgő főutcától néhány méterre, mediterrán kertben elhelyezkedő apartmanház kiváló hely, amelynek vendégei fogyasztás ellenében élvezhetik a domboldalon lévő Logo Bar hűsítő medencéjét és az onnan eléjük táruló csodálatos tengeri panorámát is! Mivel a szálláshely minden - így a tengerre néző emeleti szobáival is - irodánk rendelkezik, rugalmasan tudunk alkalmazkodni nagyobb társaságok igényeihez. Az emeleti standard stúdiók tengerre néznek, melyek felár ellenében foglalhatóak.

Szolgáltatások: gyermekhinta, kert, parkoló, fogyasztás ellenében használható a közeli Logos Bár medencéje

179 900 Ft-tól/fő Teljes csomagár! Repülővel 8 nap / 7 éj

KEKATOS APARTMANHÁZ

Település: Lassi

A fővárostól csak pár percre lévő Lassiban helyezkedik el, a különleges panorámával és medencével rendelkező színvonalas apartmanház. Néhány perces sétára található a híres Makris Gialos valamint Platis Gialos, Paliostafida és Kalamia strand, amely gyönyörű homokos parttal várja az idelátogató turistákat. Mindazoknak ajánljuk akik közel szeretnének tartózkodni a városi forgataghoz. Ideális azon utazóinknak akik esténként szívesen sétálgatnak, s szeretik a környező kávézókban, éttermekben kipróbálni a helyi specialitásokat.

Szolgáltatások: **medence, gyermekmedence, gyermekfelügyelet, 4 étterem, 5 bár, medence napernyőkkel, nyugágyakkal, gondozott virágos kert, ingyenes WI-FI**

273 192 Ft-tól/fő Teljes csomagár! Repülővel 8 nap / 7 éj

KRÉTA

A KULTÚRA BÖLCSŐJE

A sziget, ahonnan egykor Ikarosz elindult a Nap felé. Görögország legnagyobb szigete Európa és Afrika között. Hossza 257 km, szélessége átlagosan 20-25 Km. Kréta lakossága: fél millió körüli, legmagasabb csúcsa a Psziloritisz (Magas hegy) 2456 m.

Kréta a szülőhazája az első európai civilizációnak, a minoszi kultúrának.

A szigetet négy hegység tagolja, s így 4 közigazgatási egységre van felosztva Kréta. A sziget legszebb természeti látványossága a Szamaria-szurdokvölgy Nemzeti Park, amely Európa egyik legnagyobb és legmélyebb szurdokvölgye.

Kréta jellegzetes növényei az olajfák melyek a sziget egyik fő bevételi forrását is biztosítják, mindenütt láthatjuk a szőlő-, narancs-, mandarin-ligeteket, a déli parton banán ültetvényeket, sziklás hegyoldalain majoránnát és kakukkfüvet.

PROGRAMAJÁNLÓ

KRÉTA

Knossos-i palota

Kréta egyik legizgalmasabb látnivalója, a történelmet kedvelőknek tökéletes választás. A legősibb emléke Krétának, ezt bizonyítja, hogy az egyik legfejlettebb civilizáció a mínoszi már időszámításunk előtt 500 évvel a szigeten folytatta tevékenységét. Körülbelül Krisztus előtt 1350 a palotát lerombolták és csak egy széleskörű újjáépítéssel, melyet Sir Arthur Evans álmodott meg, sikerült a palotát olyan állapotba hozni, hogy látogatók újra megcsodálhatják. A palota területe 20 000m2. Az építőanyagok változatos felhasználása, valamint a szobákat és folyosókat díszítő falfestmények lenyűgöző látványt nyújtanak a látogatóknak, a freskók legtöbbét ma már csak a Történeti Múzeumban lehet megtekinteni. Az akkori fejlett technológia vonásairól a komplex csatorna és vízellátó rendszer is tanúskodik. A Knossos-i palota után utunkat folytatva Kréta fővárosába Heraklionban állunk meg, ahol a Történeti Múzeumot látogatjuk meg, mely az országban fontossági szempontból második az athéni Történeti Múzeum után. A legnagyobb minószi régiség gyűjtemény a heraklioni múzeumban található, ez által a világon a minószi civilizáció legjelentősebb múzeumaként tartják számon.

ELAFONISSI

Elafonissi egy kis sziget Kréta délnyugati részén, területe 3 km2. Krétához egy sekély zátony köti (max. 1 m mély), mely lehetővé teszi a gyalogos átkelést. A hőmérséklet itt mindig magasabb, mint a többi parton. Elafonissi partján sétálva a növények változatosságával találkozik a látogató melyet természetvédelmi területté nyilvánítottak az elmúlt évek alatt. Híres a védett fajokról, mint a helyi kistermetű békáról és különböző gyíkfajtákról. A görög természetvédelmi minisztérium szerint a sziget a caretta-caretta tengeri teknős egyetlen tenyészeti helyének minősül. Másik különlegessége a szigetnek, hogy **a tengerpartján a homok rózsaszínű.**
Az **Agia Sofia barlangtemplom** és a legendás Chrisoskalitis lépcsők, valamint a jelenéseiről híres ikon felfedezésére is alkalom nyílik. A templom látogatása után lehetőség van pihenésre és napozásra a parton. Hasznos információ:. A kolostor látogatásához a hölgyek vállait el kell takarni és térd fölé érő rövidnadrág vagy szoknya viselete nem megengedett. Visszafelé lehetőség nyílik helyi kiskereskedő házi készítésű tömjén mézet, olíva olajat és egyéb készítményeket vásárolni.

SAMARIA SZURDOK

Kréta szigete a Szamaria szurdokról híres, mely Európában a legnagyobbja, a világ egyik legszebb pontja, és Kréta egyik legkedveltebb látnivalója. A szurdoktúra egy hosszú 16 km-es séta Omalos fennsíktól le Agia Roumeli falucskába, a Líbiai-tenger partjára. Citrusfák és fenyőfélék mellett haladva a hegyek sziklás oldalai közt igazán egyedi hangulatban érezheti magát a túrázó. Folyton más és más csodálatos természeti látvány tárul elénk és a forrásvizet első kézből élvezhetjük. A túra egy hajóúttal Agia Roumeli-ből Sougia-ba fejeződik be.
Hasznos információ:
A kiránduláshoz szükséges: túracipő, zokni, kalap vagy sapka, fürdőruha, naptej és törölköző.

BRASCOS HOTEL ***

Település: Rethymno

Ideális kiindulópont a város felfedezéséhez, hiszen az óvárosban található, csak pár perc sétára a kikötőtől és a strandtól. Egyike a város legismertebb, elsők között épült szállodáinak, mely a 2000-es években teljes körű felújításon ment keresztül, és folyamatosan újítják, fejlesztik szolgáltatásaikat. Családias hangulat jellemzi, nagy hangsúlyt fektetnek a vendégszerető kiszolgálásra, szolgáltatásokra. Központi fekvésének köszönhetően ideális kiindulópont a város felfedezéséhez. A hotel csak felnőtt vendégeket fogad!

Szolgáltatások: medence, étterem, bár, estétől nyitva tartó bár a hotel tetején, internet sarok, széf felár ellenében a recepción bérelhető

355 507 Ft-tól/fő Teljes csomagár! Repülővel 8 nap / 7 éj

THEARTEMIS PALACE ****

Település: Rethymno

Ha tengerparthoz közeli hotelt keres, ahol félpanziós vagy all inclusive az ellátás és közel van az óvároshoz, akkor ez a hotel Önnek az ideális választás! A magas színvonalú szolgáltatásokat nyújtó, elegáns szálloda az óvárostól kb. 1 km-re található, a homokos tengerpart is csak 200 méterCsaládi szobák és lakosztályok is foglalhatóak-

Szolgáltatások: 2 medence (kültéri és beltéri) gyermekrésszel, napozóterasz, étterem, bár, medence bár, élőzene és tánc hetente hatszor, minden 2. héten görög est, jacuzzi, recepció, tévészoba, edzőterem, ping-pong, biliárd, térítés ellenében spa részleg, masszázs, internetsarok

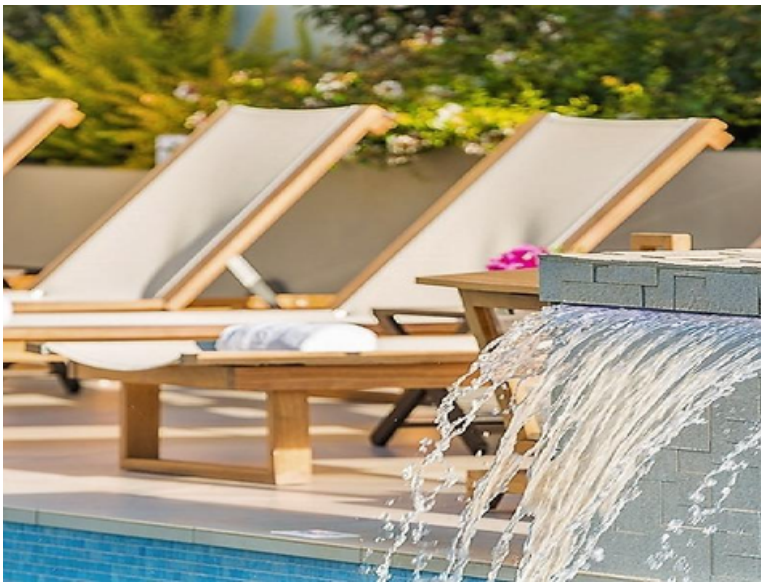

337 421 Ft-tól/fő Teljes csomagár! Repülővel 8 nap / 7 éj

ATRION HOTEL ***

Település: Agia Marina

Ebben a 4*-os színvonalú, de valójában a hivatalos besorolása szerinti 3*-os szálloda szolgáltatásaiban még senki nem talált kivetnivalót. Igényes, szépen berendezett, konyhája méltán elismert a környéken. Nagyon jó elhelyezkedésű, főépületből és háromszintes épületekből álló 130 szobás hotel, amely150 m-re található a Kék Zászlóval kitüntetett homokos strandtól, nyüzsgő helyen, éttermek és szórakozóhelyek közvetlen közelében. Chania városa csak 9 km-

Szolgáltatások: **étterem, 2 bár, játszótér, 40 m hosszú medence napágyakkal és napernyőkkel, gyermekmedence, parkolási lehetőség, internetsarok, autóbérlési lehetőség, szórakoztató programok: aqua zumba, aerobic, animációs programok**

337 221 Ft-tól/fő Teljes csomagár! Repülővel 8 nap / 7 éj

SEA SIDE Hotel ***

Település: KATO STALOS

Félpanziós hotelt keres, közel Chania városához? Akkor ez a kellemes hangulatú szálloda Önnek kitűnő választás, hiszen ideális kiindulópont a sziget felfedezéséhez. , mely az elmúlt években turisztikai központtá vált, szállodák, és ideális kiinduló hely kirándulásokhoz, a településen változatos szórakozási lehetőségek találhatóak. Széles, nagyon tiszta, homokos tengerpartja elnyerte a Kék Zászló díjat. Kato Stalos meglehetősen nyugodt, csendes városka, ezért inkább a nyugodt nyaralás kedvelőinek ajánljuk.

Szolgáltatások: gondozott kert, parkoló, recepció, igény esetén reggeli hideg csomag szolgáltatása, medence, gyermek medence, ingyenes napágyak, napernyők a medence körül, snack bar

309 900 Ft-tól/fő Teljes csomagár! Repülővel 8 nap / 7 éj

ARIADNE Hotel ***

Település: PLATANIAS

Platanias a környék legnépszerűbb nyaralóhelye. Ennek központjában, de a homokos strandtól csak pár lépésre található a nagyon szép, virágos szálloda. A környék, az épület hangulata biztosítja, hogy Önnek egy csodálatos nyaralásban legyen része, ha ezt a szállodát választja. A felújított közös terek, a szépen berendezett tágas stúdiók, a gondozott medence környéke is biztosíték arra, hogy jól érezzék magukat. Reggelivel foglalható, de előre be lehet fizetni vacsorát is. Az utóbbi években ez a hotel utazóink egyik kedvence lett!

Szolgáltatások: recepció, társalgó, medence, napozóterasz napernyőkkel és nyugágyakkal, gyermekmedence, bár, snack-bár, étterem, fedett terasz, a közös helyiségekben ingyenes WiFi

249 900 Ft-tól/fő Teljes csomagár! Repülővel 8 nap / 7 éj

Giannis Apartmanház

Település: Agia Marina

Agia Marina, mely egybeépült Platanias-szal az egyik leggyorsabban fejlődő üdülőváros, elegáns szállodák, nagy üvegportálos üzletek, modern villák, éttermek, tavernák, bárok és kávézók hívogatják a turistákat. Agia Marina központjában, a főutcától csak egy ugrásra, de csendes részen található a nagyon kedves Giannis ház. Az ablakokból és a stúdiók teraszáról fantasztikus tengeri panoráma tárul elénk. A háziak kedvesek, segítőkészek. Ez a ház kiváló kiinduló pont arra, hogy meglátogassuk Kréta legszebb részeit, Elafonissi partjait, Gramvousa-t, Balost vagy a Samaria szurdokot.

Szolgáltatások: **konyhasarok, hűtő, fürdőszoba, ingyenes WiFi. Klíma felár ellenében, igény esetén reggeli, vacsora, vagy félpanzió a közeli Atrion Hotelben, parkolási lehetőség a környéken**

199 900 Ft-tól/fő Teljes csomagár! Repülővel 8 nap / 7 éj

ELEFTHERIA Hotel ***

Település: Agia Marina

Ha kedves, barátságos környezetre vágyik, ezt a jó színvonalú szállodát ajánljuk, melynek egyes szobái csodálatos kilátással rendelkeznek az Égei-tengerre. A 3 épületből álló hotel a nyüzsgő üdülőváros csendes részén, szép természeti környezetben található, ahol minden adott a nyugodt pihenéshez. A szálloda egy domboldalra épült, ahonnan varázslatos kilátás nyílik a tengerre. A homokos strand kb. 700 méter.

Szolgáltatások: medence, gyermekmedence, medencebár, étterem, ingyenes Wi-Fi a közös helyiségekben, fitness-központ, játszótér, szauna, edzőterem. A szálloda bizonyos időközönként shuttle busz járatokat indít a városka főutcájához, és onnan a szállodába.

300 040 Ft-tól/fő Teljes csomagár! Repülővel 8 nap / 7 éj

ARCHIPELAGOS Hotel ***

Település: Rethymno

Amennyiben egy teljesen felújított hotelt keres, közel a tengerparthoz és a nyüzsgő központhoz, akkor ezt a szállodát válassza! Családoknak is ideális, hiszen 4 fős apartmanok is választhatóak! A 2019-ben teljesen felújított szálloda Rethymno nyugati részén található, kb. 1 km-re a központtól. A tengerpart 50 méter. A közelben számtalan taverna, üzlet, bolt található

Szolgáltatások: recepció, medence ingyenes napágyakkal és törölközőkkel, tengerre néző panorámával rendelkező étterem, medencebár, társalgó, ingyenes Wi-Fi, parkolási lehetőség

301 047 Ft-tól/fő Teljes csomagár! Repülővel 8 nap / 7 éj

SUMMER BEACH HOTEL ****

Település: Georgioupolis

Amennyiben all inclusive ellátású hotelt keres, úszómedencével, ingyenes napágyakkal és napernyőkkel a medencénél, akkor a Summer Beach hotel Önnek ideális választás. A szállodakomplexumot 3 szálloda, külön épületekben található recepció és étterem alkotja, utóbbiak csak 50 méterre helyezkednek el a parttól. Fekvésének köszönhetően ideális kiindulópont a sziget felfedezéséhez. Különlegessége, hogy ALL INCLUSIVE ellátást biztosít igen kedvező áron!

Szolgáltatások: **medence leválasztott gyermekmedencével, ingyenes napágyak, napernyők a medencénél és a tengerparton a kijelölt területen (Mare Blue és Mare Boutique szállodák előtti rész) , gondozott kert, parkolási lehetőség, recepció, ingyenes WiFi a szobákban és a közös helyiségekben. Az étterem külön épületben található. Bárok a medencénél (italok, snack-ek).**

311 900 Ft-tól/fő Teljes csomagár! Repülővel 8 nap / 7 éj

Alexandros Apartmanház

Település: Agia Marina

Elegáns környezet, 4*-os szálloda veszi körbe ezt a házat, mely szinte beékelődött a színvonalas hotel kertjébe. Olyan érzése van az embernek, mintha a 4*-os szállodában nyaralna. Szép kert, medence áll vendégeink rendelkezésére. Érdemes minél előbb foglalni, mert ez a szállás igen népszerű és hamar betelnek a helyek! Elhelyezkedése is kiváló, Agia Marina központjában, a homokos strand közelében helyezkedik el.

Szolgáltatások: a medence használatáról - a COVID-19 előírásainak megfelelően- a helyszínen az idegenvezető ad tájékoztatást, napágyak, napernyők a medence mellett (fogyasztás ellenében), WiFi a medence bárnál térítés ellenében

204 900 Ft-tól/fő Teljes csomagár! Repülővel 8 nap / 7 éj

Bali Apartmanház

Település: BALI

Kréta északi partjának közepén található Bali, a gyönyörű üdülőfalu, 4 szebbnél szebb öblével. Az öblök meleg, sekély vizűek és védett voltuk miatt csekély a hullámzás ezen a részen. Ezt az üdülőhelyet a kisgyermekesek is bátran választhatják. A Bali apartmanház egy domboldalon található, ahonnan kitűnő a kilátás a tengerre és a környező hegyekre. Tisztaság és igazi, őszinte vendégszeretettel, welcome itallal és süteménnyel várják utasainkat a házban.

Szolgáltatások: konyhasarok, hűtő, fürdőszoba, tévé, ingyenes WiFi, klíma felár ellenében, igény esetén all inclusive ellátás kérhető a kb. 300 méterre található Bali Beach and Sofia Village szállodában, parkolási lehetőség

179 900 Ft-tól/fő Teljes csomagár! Repülővel 8 nap / 7 éj

Sarlot Apartmanház

Település: BALI

A szállás különlegessége a csodálatos panorámája az Égei-tengerre, ill. a Bali öbölre. Bali szívében, a tengerparttól 100 métere, egy domboldalon található. A háztól 70 lépcső vezet a finomhomokos strandra és a kikötőben lévő hangulatos tavernába. A ház alsó szintjén szupermarket, kávézó, környezetében éttermek, üzletek széles választéka található. A városkához négy, fürdőzésre alkalmas, védett, finomhomokos öböl tartozik, melyek sekély partja, meleg, kristálytiszta vize a kisgyermekes családoknak is ideális választás.

Szolgáltatások: **recepció, étterem, spa, lift, ingyenes napágyak, úszómedencék, medence bár, gyermekmedence, játszótér, parkoló**

184 900 Ft-tól/fő Teljes csomagár! Repülővel 8 nap / 7 éj

ZAKYNTHOS

A KELET VIRÁGA

A "Kelet Virága" néven jellemezték a velenceiek a Jón-tengeri szigetek legdélibb tagját. Hosszú homokos strandok, kizárólag csónakkal megközelíthetõ, festõi öblök, türkizkék tengervíz, különleges formájú barlangok (pl. Kék Barlangok) ejtik ámulatba az idelátogatókat. Északi-nyugati partját az egekig magasodó sziklás hegyek, mély szakadékok, míg a déli oldalt termékeny síkságok, szélcsendes kis öblök jellemzik. Zakynthos város kanyargós, szûk kis utcácskáival vonzza a turistákat. Népszerû üdülõhelyei (Laganas, Argassi, Tsivili) mozgalmas életükkel méltán váltak kedveltté az utazók körében.

Zakynthos legfelkapottabb, legmozgalmasabb üdülőhelye Laganas. A laganasi öbölben, a sziget leghosszabb, egybefüggő, széles, homokos tengerpartján fekszik a mozgalmas életű üdülőváros, kb. 10 km-re a fővárostól. Számos szórakozási lehetőség, éttermek, üzletek várják az idelátogatókat. A tengerparton a vízi sportok széles választéka áll rendelkezésre.

Egyre nagyobb az érdeklődés a Tsiliviben található szállások iránt, mert ez a városka csodálatos tengerparttal és élénk, de nem túl zajos éjszakai életével belopta magát a turisták szívébe. Párok, családok számára is ideális választás!

PROGRAMAJÁNLÓ

ZAKYNTHOS

SZIGETTÚRA a Kék Barlangok körül

Ismerje meg velünk e csodálatos sziget történetét, a helyi lakosok életét egy egész napos buszos kirándulás keretében. Anafonitriában megebédelünk, és megtekintjük a híres Szent Dénes kolostort, mely a sziget védőszentjéről kapta nevét, nemrég felújították, 15. századi freskókat nézhetnek meg a látogatók. Meglátogatjuk a sziget északi részét is, ahol alkalom nyílik a Kék Barlangok körüli csónakázásra. A kristálytiszta tengerben piros és lila színekben pompázó kövekben is gyönyörködhetünk, a kapukhoz hasonló sziklanyílásokon áthaladva úgy érezhetjük magunkat, mintha egy romantikus filmben szerepelnénk. Aki nem kíván részt venni a hajós programon, az addig sétálhat a kikötőben. Agios Leon vagy Lithakia falvakban megnézzük az olíva feldolgozásának folyamatát. Utasainknak az út során vásárlási lehetőséget is biztosítunk (édességek, borok, olivaolaj, szőnyegek, helyi termékek) és élményekkel tele térünk vissza a szálláshelyünkre.

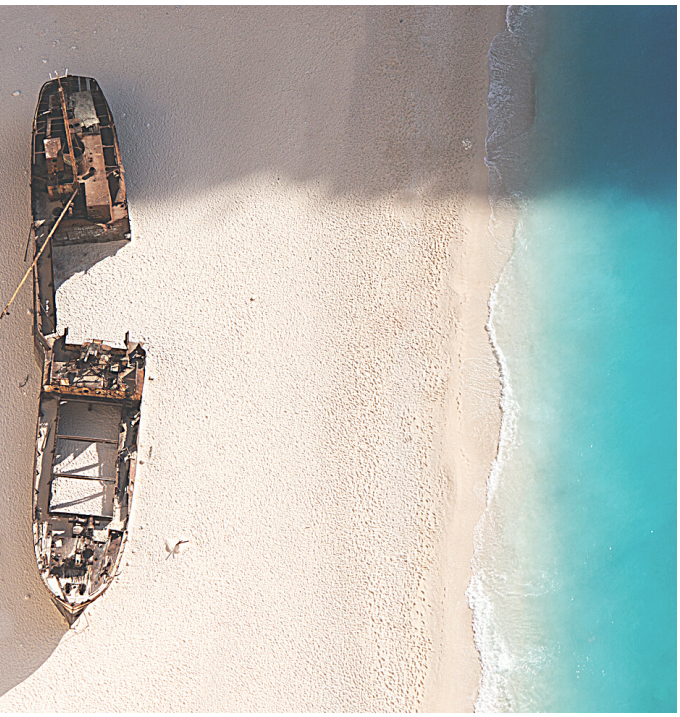

HAJÓKÁZÁS A Navagio öbölig

Egész napos felejthetetlen hajókirándulás a sziget keleti partja mentén egészen a fantasztikus Navagio öbölig. A sziget körbehajózása a fővárosból indul, gyönyörködhetünk a sziget szépségében a tenger felől, fürdés a hajóroncsnál (megfelelő időjárás esetén). Megálló a sziget északi sarkán a Skinari világítótoronynál. A hajókirándulás során végighaladunk a szebbnél szebb tengerparti öblök mentén (Banana Beach, Agios Nikolaos beach, Gerakasi, Peluzo sziget, Marathonisi, Keri félsziget, Mizithres sziklák, Navagio öböl - hajóroncs, Kék Barlangok, Agios Nikolaos sziget, Mikro Nisi, Xigiai kénforrások, stb). A Zakynthos jelképévé vált Navagio öböl a sziget északi-nyugati oldalán található. Ezt a partszakaszt 3 oldalról sziklafal zárja el a sziget többi részétől, csak hajóval lehet megközelíteni. Legérdekesebb látnivalója az a hajóroncs, amely még 1980-ban szenvedett hajótörést egy viharban és ide sodródott. A hajó csempészáruval és dohánnyal volt megrakva, s hogy hová tartott, máig titok övezi. Azonban azóta, hogy a dagály partra sodorta, Zakynthos egyik legnépszerűbb látnivalójává vált s Görögország második legfotózotabb helye (a Santoroni naplemente után).

Kirándulás KEFALONIA szigetére

Fel szeretné fedezni a Jón-tengeri szigetcsoport legnagyobb szigetét? Akkor tartson velünk! Zakynthostól mindössze 20 km-re fekszik ez a nyugalmat árasztó sziget, ahol Nicholas Cage főszereplésével forgatták a Corelli kapitány mandolinja című filmet. A 17. század végéig a Szent György vár volt Kefalónia fővárosa, amelyet még a bizánciak kezdtek el építeni a 12. században. Első megállónk a Gerassimos kolostor, mely a sziget védőszentjéről kapta a nevét, s Kefalónia egyik leghíresebb zarándokhelye. A kolostort nemrég renoválták, mellette egy új építésű templom is helyet kapott. Majd csónakázhat a híres Melissani barlangi tavon, ennek különlegessége, hogy beszakadt a teteje, így a napfény különleges módon világítja meg a víztükröt. Agia Efimiában megebédelünk, a város a földrengés előtt fontos kereskedelmi központ volt, az épületek nagy részét azóta francia segítséggel újjáépítették. Ezt követően ellátogatunk a világ 10 legfotózottabb helyszíne közé tartozó Myrtos öbölhöz, végezetül a sziget jelenlegi fővárosát, Argostolit tekintjük meg, ahol utasainknak lehetőségük lesz sétálni, vásárolni a komp indulásáig.

Mediterranean Beach *****

Település: Laganas

Zakynthos egyik legjobb szállodája, a csodálatos, finomhomokos, laganasi parton helyezkedik el. Szobái tágasak, kényelmesek, a személyzet kedves, barátságos. Minden részletéből a letisztult elegancia árad. All Inclusive ellátásának színvonala, az ételek minősége, íze, választéka a legigényesebbeknek is nagyon tetszett. A hotel minősége, szolgáltatásainak magas színvonala az árában is megjelenik. Ha ebbe a szállodába foglal, garantáltan a legjobb nyaralása lesz!

Szolgáltatások: recepció, internet sarok, étterem, bár, medencebár, medence, gyermek medence, szobaszerviz, animáció hetente, bőrönd szoba, postai szolgáltatások, játékszoba (billiárd, léghoki stb.), wellness szolgáltatások, edzőterem és szauna

393 076 Ft-tól/fő Teljes csomagár! Repülővel 8 nap / 7 éj

Golden Sun Hotel ****

Település: Kalamaki

Próbálja ki Zakynthos egyik legszebb strandja közelében található 4*-os szállodánkat, mely Kalamakiban színvonalas szolgáltatásokkal, all inclusive ellátással, napközbeni és esti animációval várja a tökéletes nyaralásra vágyó utazóinkat! A tengerparton és a főutcán éttermek, tavernák, üzletek, kávézók sora várja a turistákat.

Szolgáltatások: **recepció, medence, napágyak és napernyők a medence partján, snack bár, bár, lift, minikönyvtár, asztalitenisz, bowling, billiárd, darts, csomagszoba, parkoló áll rendelkezésre. Napközbeni animáció, este pedig szórakoztató programok teszik a pihenést teljessé**

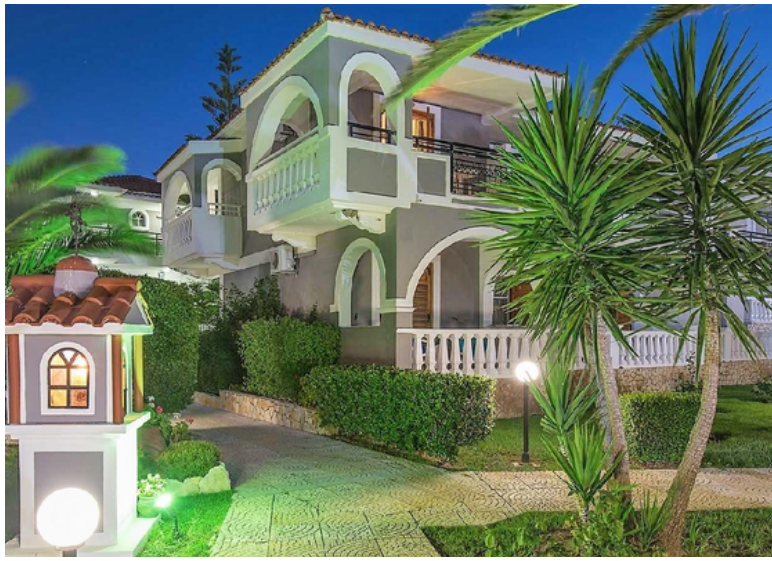

363 551 Ft-tól/fő Teljes csomagár! Repülővel 8 nap / 7 éj

Majestic Hotel 4*

Település: Laganas

Spa szolgáltatásokat nyújtó hotelt keres Laganas központjában? Akkor a Majestic Hotel Önnek a tökéletes választás! A hotel, Laganas nyüzsgő központjában fekszik, mindössze 300 méterre a homokos tengerparttól. Spa szolgáltatásainak köszönhetően egyedülálló Laganason. A sziget leghosszabb, egybefüggő, széles, homokos tengerpartján fekszik a mozgalmas életű üdülőváros, kb. 10 km-re a fővárostól.

Szolgáltatások: **recepció, étterem, spa, lift, ingyenes napágyak, úszómedencék, medence bár, gyermekmedence, játszótér, parkoló**

298 731 Ft-tól/fő Teljes csomagár! Repülővel 8 nap / 7 éj

Astir Beach Hotel *** / Astir Palace ****

Település: Laganas

Büfé reggelivel, vacsorával vagy igény esetén all inclusive ellátással is foglalható elegáns szállodák Laganas homokos tengerpartján. Felár ellenében tengerre vagy oldalról tengerre néző szoba is kérhető. Laganas homokos tengerpartján, kb. 250 méterre a központtól az Astir Beach Hotel és Astir Palace egymás mellett helyezkednek el, a közelben rengeteg szórakozási lehetőséggel.

Szolgáltatások: recepció, tévészoba, bár, étterem, konferenciaterem, játékterem, internet sarok, medence, gyermekmedence, snack bár a medence mellett, étterem, pénzváltás, WiFi. Napágyak és napernyők a medencénél ingyenesen, a tengerparton térítés ellenében vehetők igénybe

286 093 Ft-tól/fő és 297 472 Ft-tól/fő Teljes csomagár! Repülővel 8 nap / 7 éj

Zakantha Beach Hotel ****

Település: Argassi

Közvetlenül a homokos tengerparton 4*-os szállodát keres reggelivel? Ez egy csodálatos, kellemes hotel, szép strandrésszel, jó konyhával. Szobái barátságosan bútorozottak, minden évben felújítják azokat. Sajnos nincs hely több szárny építésére, mert olyan nagy az igény a szobák iránt, hogy csak egyes időpontokra tudunk helyet biztosítani. Érdeklődjön munkatársunknál!

Szolgáltatások: **recepció, lift, medence, napágyak és napernyők a medence partján, snack-bár, étterem, alkalmanként esti animációs programok, biliárd, parkoló, pénzváltás, WiFi**

279 339 Ft-tól/fő Teljes csomagár! Repülővel 8 nap / 7 éj

Majestic Hotel ****

Település: Laganas

Spa szolgáltatásokat nyújtó hotelt keres Laganas központjában? Akkor a Majestic Hotel Önnek a tökéletes választás! A hotel, Laganas nyüzsgő központjában fekszik, mindössze 300 méterre a homokos tengerparttól. Spa szolgáltatásainak köszönhetően egyedülálló Laganason. A sziget leghosszabb, egybefüggő, széles, homokos tengerpartján fekszik a mozgalmas életű üdülőváros, kb. 10 km-re a fővárostól.

Szolgáltatások: **recepció, étterem, spa, lift, ingyenes napágyak, úszómedencék, medence bár, gyermekmedence, játszótér, parkoló**

298 731 Ft-tól/fő Teljes csomagár! Repülővel 8 nap / 7 éj

Aktypis Apartmanház

Település: Laganas

Közvetlenül a homokos tengerparton található, a strandtól csak egy taverna választja el, Laganas központja (sétálóutca) igen közel van a házhoz, de szerencsére a diszkóutca zaja nem zavarja az éjszakai pihenést. Központi fekvése miatt főleg fiataloknak ajánljuk vagy azoknak, akik fiatalnak érzik magukat és szeretik a nyüzsgős, aktív pihenést! A diszkóutcától csak pár lépésnyire található a ház, de szerencsére az onnan kiszűrődő zaj már nem ér el vendégeinkhez.

Szolgáltatások: ingyenes WI-FI, étterem, bár, autó és motorbérlési lehetőség

189 900 Ft-tól/fő Teljes csomagár! Repülővel 8 nap / 7 éj

Chryssi Akti Hotel ***

Település: Argassi

Közvetlen tengerparti, megfizethető szállodát keres? Ez a hotel Argassi központjában, a homokos parton épült. Mindenhez közel van, üzletek, éttermek, szórakozóhelyek széles választéka várja a nyaralókat. A közvetlen part mellett még nagyméretű úszómedence is rendelkezésre áll. Napágyak, napernyők, szép, virágos környezet teszi komfortossá az ott tartózkodást. A medencétől néhány lépcső vezet a tengerbe, mely gyermekek pancsolására is alkalmas a homokos talaj és a meleg, sekély víz miatt. A bővített kontinentális reggelit helyben fogyaszthatják el a vendégek. Tengerre néző szobák állnak rendelkezésre, aki a szobája ablakából vagy a teraszról szeretné élvezni a tenger morajlását és a gyönyörű látványt, mielőbb foglaljon!

Szolgáltatások: **recepció, medence, napágyak és napernyők a medence partján, snack bár, bár, lift, WiFi**

219 900 Ft-tól/fő Teljes csomagár! Repülővel 8 nap / 7 éj

Palmyra Hotel ***

Település: Argassi

Tengerpart közeli, jó színvonalú, kellemes hotelt keres? Ezt itt megtalálta, csak foglalja le minél előbb, mert utazóink egyik kedvence ez a szállás, és általában még a szezon előtt elfogynak a helyek. A homokos part és a centrum közelsége miatt jó választás, mert mindenhez közel van, ami egy jó nyaraláshoz szükséges. A hotel lobbyja, a szobák berendezése, a fürdőszobák felújításra kerültek 2018-ban. A személyzet barátságos, a hotel tiszta, a kert és a medence szépen gondozott.

Szolgáltatások: **recepció, társalgó, pénzváltás,medence gyermekpancsolóval, ingyenes napágyak a medencénél, snack bár, biliárd, sakk, gyönyörű kert, játszótér, WiFi**

261 309 Ft-tól/fő Teljes csomagár! Repülővel 8 nap / 7 éj

Stratos Apartmanház

Település: Laganas

Szereti a bulizós helyeket, a széles homokos tengerpartot, de éjszakai pihenésre is vágyik? Zakynthos legfelkapottabb, legmozgalmasabb üdülőhelye Laganas, melynek egy csendes mellékutcájában található az apartmanház. 3 szintjén különböző stúdiók foglalhatók. A finomhomokos strand csak egy ugrásra van a háztól, melynek barátságos, kedves tulajdonosai mindent megtesznek, hogy utazóink kedvében járjanak.

Szolgáltatások: parkolási lehetőség a kertben, napozóterasz napágyakkal, medencehasználat a közeli Natalie Hotelben

174 900 Ft-tól/fő Teljes csomagár! Repülővel 8 nap / 7 éj

Villa Krinas Apartmanház

Település: Argassi

Utazóink kedvence ez a ház, mely sok előnnyel rendelkezik, Argassi központjában, de annak egyik csendes mellékutcájában található, Ön mindent megtalál a közelében, ami egy kellemes nyaraláshoz elengedhetetlen, üzletek, tavernák, szórakozóhelyek széles választéka várja. A komplexum területén medence és reggeliző snack bár teszi még kellemesebbé az ott tartózkodást. A legközelebbi strand szépen gondozott gyeppel, napágyakkal, napernyőkkel, étteremmel, bárral és homokos parttal várja a strandolókat.

Szolgáltatások: **medence, gyermekpancsoló, napágyak, napernyők, napozóterasz, snack bár, bérelhető széf, ingyenes WiFi**

170 900 Ft-tól/fő Teljes csomagár! Repülővel 8 nap / 7 éj

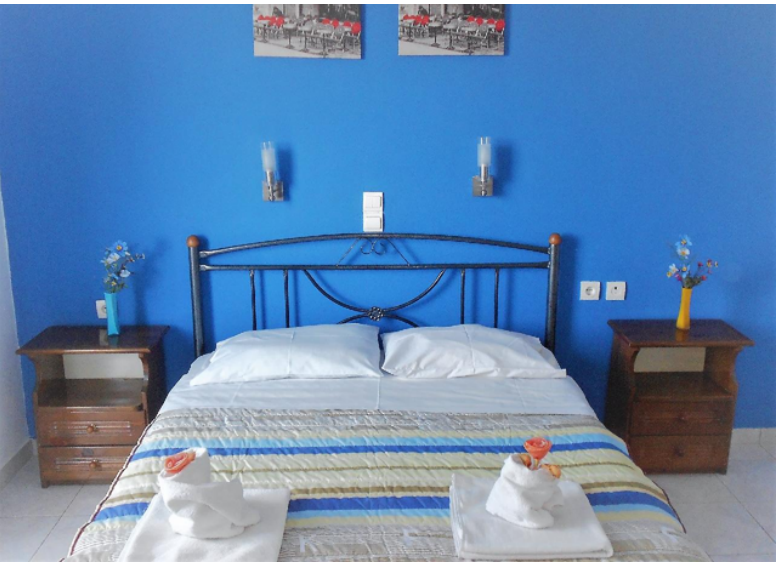

Isola Apartmanház

Település: Tsilivi

Egyre nagyobb az érdeklődés a Tsiliviben található szállások iránt, mert ez a városka csodálatos tengerparttal és élénk, de nem túl zajos éjszakai életével belopta magát a turisták szívébe. Párok, családok számára is ideális választás! A Justina stúdiói mind különböző design-nal készültek, a kedves háziak meleg szeretettel fogadják a magyar vendégeket. A közös tereken megoldható, hogy baráti társaságok kellemesen töltsék az estéiket.

Szolgáltatások: **közös helyiségek, lobby, terasz, gondozott kert, parkolási lehetőség, ingyenes WiFi**

169 900 Ft-tól/fő Teljes csomagár! Repülővel 8 nap / 7 éj

RODOSZ

A NAPISTEN SZIGETE

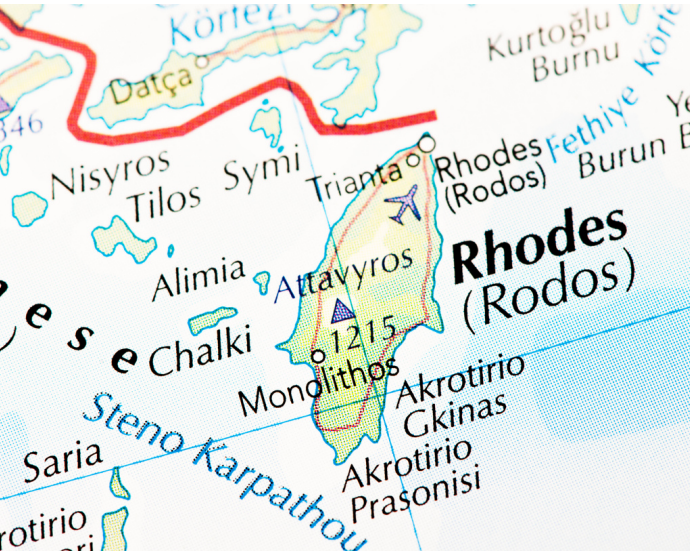

"Midõn Rodosz szigete kiemelkedett a tengerbõl, Apolló a Napisten elámult természetfölötti szépségén, s oly nagyon beleszeretett, hogy szakadatlan szórta rá áldását."

Az idõk során földi halandók, királyok és szultánok is szemet vetettek rá és csodálatuk jeléül meseszép épületekkel, szobrokkal és ékekkel díszítették, megõrizve századok alkotásait is. Így vált ez a kis sziget az ókori görög civilizáció, a viharos középkor és a forrongó újkor máig élõ múzeumává. A szubtrópusi klíma, az egész nyáron át szikrázó napsütés, a dús növényzet és a rendkívüli vendégszeretet tette a görög szigetvilág egyik legkedveltebbikévé.A Dodekaniszosz szigetcsoport legnagyobb tagja, mely látnivalókban és érdekességekben gazdag sziget. Kiváló hely nyaralásra és kikapcsolódásra egyaránt. A rózsák és pillangók szigetén megelevenedik a történelem: az ókori világ csodája, a máltai lovagok által épített rodoszi óvárosban sétálva úgy érezzük, mintha a középkorba csöppentünk volna. A sziget gazdag történelméhez a gyönyörû partszakaszok, az égszínkék tenger és a változatos élõvilág adja a hátteret. Éjszakai élete változatos és nagyon pezsgõ. A hosszan elnyúló tengerpartjain a vízi sportok kedvelõi is sok lehetõség közül választhatnak.

PROGRAMAJÁNLÓ

RODOSZ

SZIGETTÚRA

Egész napos programunk első megállója egy kerámia műhely Archangelos település közelében ami a kerámia készítés központja. Rövid bemutató alkalmával betekintést nyerhetünk a híres rodoszi kerámiák világába. Következő megállónk a sziget leghíresebb városkája a nagy múltú Lindosz, ahol csodálatos panoráma tárul elénk az Akropoliszról. Gyalogosan, ill. szamárháton mehetünk fel az Akropoliszra vagy egy kellemes sétával felfedezhetjük a városkát. Jellegzetes, tradicionális fehér házak, szűk, kacskaringós utak, festői szépségű szív alakú Szent Pál öböl, itt akár meg is lehet mártózni a kristálytiszta kék vízben. Ezután folytatjuk utunkat eltávolodva a sziget keleti partjától, a Földközi tengertől, átszeljük keresztbe Rodoszt. A sziget nyugati partján első megállónk Monolithos, az Égei-tenger partján egy magaslati kilátó, ahol egy Johannita várat is láthatunk, csodás fényképeket készíthetünk, majd csupán 3km-re Sianna faluban helyi termékeket szumát(pálinka), különböző mézeket, olívaolajat kóstolhatunk ingyenesen, és megnézhetünk egy jellegzetes ortodox templomot is. Ezután ebédmegállónk következik Embonasban. ami a sziget legmagasabb pontja az Attaviros hegy lábánál elterülő borászfalu. A következő megállónk a Pillangók völgye, mely az egyik leghíresebb nevezetessége a szigetnek. Megcsodáljuk a gazdag tájat, a völgyben kis patak halad, ami fölé romantikus rusztikus fahidak és falépcsők épültek. Az erdei utacskán haladva elénk tárul a nagyon ritka Csíkos Medvelepkék természetes élőhelye, ahol rajzási időszakban rengeteg lepke pihen.

SYMI SZIGET

Egész napos kirándulás az Égei-tenger ékszerdobozaként emlegetett szigetre, amely méltán érdemelte ki becenevét. Emeletes hajónkkal jutunk el a szivacshalászairól, hajóácsairól, valamint a hegyoldalban elhelyezkedő festői színes neoklasszicista házikóiról híres szigetre. Meglátogatjuk a zarándokhelynek számító Panormitis kolostort, mely híres a csodatévő, gyógyító erejű Szent Mihály ikonjáról, majd a fővárosban Symiben töltjük a délutánt, ahol a szivacshalászat mesterségével ismerkedhetünk meg, megkóstolhatjuk a helyi specialitást, a symi rákocskát, betekintést nyerünk a szigeten termesztett rengeteg fűszer világába,valamint egy csodálatos strand várja a fürdőzni vágyókat. Visszaérkezés 18:00 körül, majd transzfer a szállásra.

GRANDE BLUE APARTMANHÁZ

Település: Faliraki

Faliraki azon részén található, ahol a Grecian Fantasia Resort***, tulajdonképpen a 2 ház egy utcában helyezkedik el. A Grande Blue 3 épületből áll, mindegyik részben más-más jellegűek az apartmanok és stúdiók. Földszinti, felújított stúdiók foglalhatóak, kényelmes, tágas egységek várják a vendégeket. Rendkívül kedvező fekvése miatt is népszerű utasaink körében.

Szolgáltatások: medence, napágyak, napernyők a medencénél, gondozott kert, snack bár, parkolási lehetőség az utcán, széf felár ellenében, biliárd, játékautomaták.

189 900 Ft-tól/fő Teljes csomagár! Repülővel 8 nap / 7 éj

CARINA HOTEL **

Település: Rodosz

A nemrégiben teljeskörűen felújított, tipikus városi szálloda Rodosz város turista központjában található. A strandolásra, vízi sportokra kiválóan alkalmas, homokos, szélcsendes strand 100 méterre található. Ideális elhelyezkedése miatt népszerű főleg a nyüzsgő életet kedvelők körében, az Óváros kb 10 perc sétával elérhető.

Szolgáltatások: recepció, bár, lift, pénzváltás, internetsarok, étterem, széf, tévészoba,WiFi, kontinentális reggeli büfé rendszerben

251 743 Ft-tól/fő Teljes csomagár! Repülővel 8 nap / 7 éj

Electra Palace *****

Amennyiben egy igazán elegáns hotelben,kellemes környezetben töltené nyaralását egy közvetlen tengerparti szállodában, akkor megtalálta a tökéletes nyaralás helyszínét! A repülőtértől 6 km-re, a város központtól 10 km-re található elegáns szálloda, mely közvetlenül a tengerparton helyezkedik el.

Szolgáltatások: **medence, gyermekmedence, gyermekfelügyelet, 4 étterem, 5 bár, esti szórakoztató programok, napközbeni animációs programok, minimarket, parkolási lehetőség, autóbérlési lehetőség, recepció, mosoda, internet sarok, spa központ (belső fűtött medencével), fitness központ, teniszpálya, kosárlabdapálya, strandröblabdapálya, zumba**

532 703 Ft-tól/fő Teljes csomagár! Repülővel 8 nap / 7 éj

Orion Hotel ***

Település: Faliraki

Ez a kellemes 3*-os, családi vezetésű szálloda évek óta utazóink kedvence.
Korábban apartmanházként működött, ennek következtében nagy, tágas, világos lakóhelyiségekkel rendelkezik. A medencebár és a saját taverna a hagyományos görög ízeket kedvelőket is vonzza a sziget minden részéről.

Szolgáltatások: medence, gyermekmedence, gondozott kert, jakuzzi, napágyak, napernyők, medence-bár, étterem, lift, recepció, játékszoba, széf a recepción bérelhető, internet, ingyenes WiFi a közös helyiségekben

287 547 Ft-tól/fő Teljes csomagár! Repülővel 8 nap / 7 éj

GRECIAN FANTASIA HOTEL ***

Település: Faliraki

Rodosz várostól 13 km-re délre, a keleti parton, Falirakiban található. Talán a legnépszerűbb üdülőövezet, ahol minden a szórakozásról, mulatságról, buliról szól. Az éjszakai élet kedvelőit számos pub, szórakozóhely és night-club várja. Hosszan elnyúló, finom homokos, lassan mélyülő tengerpartja a család minden tagjának tökéletes nyaralást biztosít. Félóránként közlekedő buszjárat jó összeköttetést biztosít Rodosz várossal. A szállodában 2 ágyas superior szobát vagy 4 ágyas, 2 légteres családi szbát ajánlunk a gyermekekkel érkezőknek.Minden szoba ízlésesen, frissen felújított.Félpanziós (reggeli, vacsora) ellátással foglalható.

249 900 Ft-tól/fő Teljes csomagár! Repülővel 8 nap / 7 éj

Stephanie Apartmanház

Település: Faliraki

Az apartmanház komplexum Faliraki déli részén található, közel a finomhomokos strandhoz, szemben a 4*-os Evita hotellel, ahol étkezés befizethető utazóink részére. Az üdülőhely központja is igen közel van, de a szállás környéke egy igazán csendes rész, a pihenést nem zavarja semmi. A komplexum 4 részből áll, mely egyetlen épületet alkot, de a tulajdonos család különböző tagjai külön-külön üzemeltetik az egyes részegységeket. A Stephaniehoz medence is tartozik. Emeleti, medencére néző, 2-3 fős stúdiókat ajánlunk. Hosszú évek óta béreljük a házat, utazóink nagy kedvence éppen a jó ár/érték arány miatt is.

Szolgáltatások: **medence, napágyak, napernyők, parkolási lehetőség, ingyenes WiFi, széf felár ellenében**

179 900 Ft-tól/fő Teljes csomagár! Repülővel 8 nap / 7 éj

Rhodian Rose Hotel ***

Település: Faliraki

Ideális kiindulópontot keres a sziget felfedezéséhez? Válassza Falirakiban ezt a barátságos hangulatú medencés szállodát,amely minden korosztály számára biztosítja a gondtalan pihenést. Tágas, ízlésesen berendezett szobák, amelyek teraszosak, hűtővel, TV-vel és hajszárítóval rendelkeznek. Minden szoba légkondicionált (felár ellenében) és medencére vagy kertre néz.

Szolgáltatások: úszómedence, gyermekmedence, ahol, a napernyők és napágyak ingyenesen állnak rendelkezésre, medencebár, pezsgőfürdő, napozóterasz, snack-bár, ingyenes WI-Fi, széf, kontinentális reggeli büfé rendszerben, vacsora a helyszínen a la carte kérhető

229 900 Ft-tól/fő Teljes csomagár! Repülővel 8 nap / 7 éj

Manousos HOTEL ***

Település: Rodosz

Ha olyan szállást keres a napfényről és a tengerpartjáról híres szigeten, ahol a legfőbb gondja csak az lesz, hogy eldöntse, a jól felszerelt szálloda kellemes medencéjében, vagy a néhány perces sétával elérhető tengerparti strandon csobbanjon-e, miután felfedezte Rodosz történelmi emlékekben gazdag, az UNESCO világörökség részét képező hangulatos óvárosát, vagy tett egy kellemes sétát a közeli üzleti központban, akkor ez a 3*-os hotel a tökéletes választás! A strandolásra, vízi sportokra kiválóan alkalmas, homokos, szélcsendes strand 80 méterre található. A szörfösök kedvenc partszakasza is csak kb. 200 méter.

Szolgáltatások: úszómedence, napozóterasz, napágyak, napernyők, étterem, koktélbár, 24 órás szoba szerviz, internet sarok, recepció, TV szoba

269 960 Ft-tól/fő Teljes csomagár! Repülővel 8 nap / 7 éj

Kresten Palace Hotel ****

Település: Kalithea

Rodosz városától 10 km-re délre, a keleti parton, egy varázslatos öbölben fekszik ez a méltán népszerű üdülőhely. Ha csodálatos tengerparti környezetre vágyik, ez a szálloda Önnek való. Tökéletes kikapcsolódást nyújt akár a pihenésre, akár a sportolásra vágyó vendégeinknek! Itt mindent megtalál ami a tökéletes nyaraláshoz szükséges! A hagyományos görög stílusban épült hotel közvetlenül a tengerparton, egy sziklás domboldalra épült, a strand lépcsőkön közelíthető meg. A kristálytiszta vizű tengerpart sziklás öblei búvárkodási lehetőséget kínálnak, az apró, homokos szakaszok pedig strandolásra alkalmasak.

Szolgáltatások: medence napernyőkkel és nyugágyakkal, gyermekmedence, étterem, bárok, fittness terem, asztalitenisz, minigolf, strandröplabda, ingyenes WI-FI a közös helyiségekben, játszótér, gyermek animációs programok. Térítés ellenében: szauna, masszázs, jakuzzi, teniszpálya, biliárd

341 713 Ft-tól/fő Teljes csomagár! Repülővel 8 nap / 7 éj

SEMIRAMIS HOTEL **

Település: Rodosz

Rodoszon a strandoláson kívűl csodálatos kulturális programokban is lehet része. Ha ezt a hotelt választja, a sziget történelmi központjától csak egy ugrásra lakhat. Külön előnye, hogy a homokos part is mindössze 70 méter. A régi városrészt körülvevő középkori városfal Európa egyik legépebben megmaradt védfala. Az óvárosban hangulatos utcácskák, üzletek, kávézók, éttermek csalogatják a turistát. Hosszan elnyúló tengerpartja aprókavicsos, homokos.

Szolgáltatások: úszómedence, étterem, bárok, csomagszoba, széfbérlési lehetőség, napozóterasz, autó- és kerékpárbérlési lehetőség

344 947 Ft-tól/fő Teljes csomagár! Repülővel 8 nap / 7 éj

D Andrea Mare **

Település: Ialyssos

Lazuljon el, és engedje, hogy testét, lelkét kényeztessék a wellnessfürdőben, ahol masszázs, testkezelés és arckezelés várja a pihenni vágyókat. Élvezze ki a szálláshely kínálta szabadidős létesítményeket és szolgáltatásokat, mint például a szabadtéri medence, a beltéri medence és a "lazy river" (cirkuláló) medence. Amennyiben egy igazán elegáns hotelben, kellemes környezetben szeretne pihenni, akkor megtalálta nyaralása tökéletes helyszínét!

Szolgáltatások: Étterem, bár, medencebár, snack bár, több, különböző méretű medence, gyermekmedence, vízi csúszdák, wellnessközpont (gőzfürdő, fedett medence, szauna) ingyenes Wi-Fi, játszótér, animáció, parkolási lehetőség

464 663 Ft-tól/fő Teljes csomagár! Repülővel 8 nap / 7 éj

SANTORINI

AZ ÉGEI-TENGER ÉKSZERDOBOZA

Santorini sokunk bakancslistáján szerepel, és nyomós okunk is lehet rá, hiszen szépsége mesébe illő. Santorini egy kör alakú vulkanikus szigetcsoport az Égei-tengeren. Athéntól körülbelül 200 km-rel délkeletre. A Kükládok szigetcsoportjának legdélibb tagja.
A sziget egy vulkanikus robbanás maradványa, amely megsemmisítette a korabeli településeket az eredetileg egyetlen szigeten; ez alakította ki a jelenlegi, nagyrészt vízzel feltöltött kalderát. Látványos szépsége és élénk éjszakai élete a szigeteket Európa egyik legvonzóbb turisztikai célpontjává tették. Nevezték a világ 7 csodája közé. A sziget bővelkedik a jobbnál jobb éttermekben, szállodákban, a legolcsóbbtól a luxus kategóriáig.

A sziget legfontosabb városai: Kamari, Fira és Perissa. Fira a sziget legnépesebb települése, építészete jellegzetes görög vonásokat mutat. A sziget fő turisztikai központja, hiszen a tenger felől érkező turisták mind ide érkeznek, válogathatnak a rengeteg étterem és szálláslehetőség közül, az egyszerű apartmanoktól a luxushotelekig. Kamari fekete homokos tengerpartjáról híres, csak 10 km-re található Firától. Több mint 2 kilométeres tengerpartja, népszerű tavernái vonzzák a turistákat, akik a nyüzsgő tengerparti sétányon rengeteg szórakozási lehetőségből választhatnak.

PROGRAMAJÁNLÓ

SANTORINI

Borkóstoló és naplemente Oia városában

Egész napos programunk első megállója egy kerámia műhely Archangelos település közelében ami a kerámia készítés központja. Rövid bemutató alkalmával betekintést nyerhetünk a híres rodoszi kerámiák világába. Következő megállónk a sziget leghíresebb városkája a nagy múltú Lindosz, ahol csodálatos panoráma tárul elénk az Akropoliszról. Gyalogosan, ill. szamárháton mehetünk fel az Akropoliszra vagy egy kellemes sétával felfedezhetjük a városkát. Jellegzetes, tradicionális fehér házak, szűk, kacskaringós utak, festői szépségű szív alakú Szent Pál öböl, itt akár meg is lehet mártózni a kristálytiszta kék vízben. Ezután folytatjuk utunkat eltávolodva a sziget keleti partjától, a Földközi tengertől, átszeljük keresztbe Rodoszt. A sziget nyugati partján első megállónk Monolithos, az Égei-tenger partján egy magaslati kilátó, ahol egy Johannita várat is láthatunk, csodás fényképeket készíthetünk, majd csupán 3km-re Sianna faluban helyi termékeket szumát(pálinka), különböző mézeket, olívaolajat kóstolhatunk ingyenesen, és megnézhetünk egy jellegzetes ortodox templomot is. Ezután ebédmegállónk következik Embonasban. ami a sziget legmagasabb pontja az Attaviros hegy lábánál elterülő borászfalu. A következő megállónk a Pillangók völgye, mely az egyik leghíresebb nevezetessége a szigetnek. Megcsodáljuk a gazdag tájat, a völgyben kis patak halad, ami fölé romantikus rusztikus fahidak és falépcsők épültek. Az erdei utacskán haladva elénk tárul a nagyon ritka Csíkos Medvelepkék természetes élőhelye, ahol rajzási időszakban rengeteg lepke pihen.

SYMI SZIGET

Egész napos kirándulás az Égei-tenger ékszerdobozaként emlegetett szigetre, amely méltán érdemelte ki becenevét. Emeletes hajónkkal jutunk el a szivacshalászairól, hajóácsairól, valamint a hegyoldalban elhelyezkedő festői színes neoklasszicista házikóiról híres szigetre. Meglátogatjuk a zarándokhelynek számító Panormitis kolostort, mely híres a csodatévő, gyógyító erejű Szent Mihály ikonjáról, majd a fővárosban Symiben töltjük a délutánt, ahol a szivacshalászat mesterségével ismerkedhetünk meg, megkóstolhatjuk a helyi specialitást, a symi rákocskát, betekintést nyerünk a szigeten termesztett rengeteg fűszer világába,valamint egy csodálatos strand várja a fürdőzni vágyókat.

AEGEAN PLAZA ****

Település: KAMARI

A kívül tradicionális, de belül modern szálloda, majdnem a tengerparton (30 méter) helyezkedik el, Kamari központjától csak pár perc sétára. 2 medence és spa szolgáltatások valamint fitness-terem várják kedves utasainkat! Kamari igazi üdülőparadicsom, ahol megtalálható minden, ami egy kellemes tengerparti nyaraláshoz szükséges: tengerpart, éttermek, üzletek, nyüzsgő éjszakai élet. A kívül tradicionális, de belül modern szálloda a repülőtértől mindössze 4 km-re található, szinte közvetlen a tengerparton (30 m), pár perc sétára Kamari központjától.

Szolgáltatások: recepció, 2 külső medence, napernyő és napágy a medence partján, ingyenes wifi, étterem, bár, fitness terem, spa szolgáltatások

560 637 Ft-tól/fő Teljes csomagár! Repülővel 5 nap / 4 éj

ARESSANA SPA HOTEL & SUITES ****

Település: FIRA

Santorini fővárosában, Fira városában található Aressana Spa Hotel and Suites, meseszerű vakációt biztosít vendégeinek attól a pillanattól kezdve, hogy belépnek a dizájnhotel bejáratán. Santorini fővárosa körülbelül 400 méterrel a tenger szintje felett helyezkedik el, a hatalmas, vulkánkitörés során létrejött kifli alakú sziget körülbelül közepén. Fira a sziget kulturális és kereskedelmi központja is. Elhelyezés 2 ágyas, romantikus, ízlésesen berendezett szobákban

Szolgáltatások: recepció,külső/belső medence, napernyő és napágy a medence partján, ingyenes wifi, étterem, valutaváltó, bár, spa szolgáltatások, csomagmegőrző, szobaszerviz, lift,

617 294 Ft-tól/fő Teljes csomagár! Repülővel 8 nap / 7 éj

EL GRECO RESORT& SPA ****

Település: FIRA

Az El Greco Resort & Spa egy olyan helyen várja Önt, amely az egyszerűséget a szépséggel ötvözi, és valóban felejthetetlen élménnyé teheti az üdülőhelyen való tartózkodását. Santorini szigetének legnagyobb szállodája, néhány percre Santorini csodálatos fővárosának központjától. Egy kizárólag felnőtteknek szóló wellnessközponttal. Mindössze 10 perces sétára található a központtól, közvetlenül a főút mellett, amely Fira városába, a sziget fővárosába vezet. Görög stílusú minimál design, kitűnően felszerelt 2-3 ágyas szobák, egyszerű világos berendezés, francia- és twin ágyakkal, légkondicionáló, ingyenes WIFI, hűtő, telefon, LCD-SAT tv, széf, zuhanyzó, hajszárító, balkon vagy terasz.

Szolgáltatások: recepció, ingyenes wifi, étterem, medence bár, fitnessz terem,szobaszerviz, parkolás, úszomedence, spa

635 870 Ft-tól/fő Teljes csomagár! Repülővel 8 nap / 7 éj

BLACK SAND HOTEL **

Település: KAMARI

A tengerparttól és a városközponttól csak 200 m-re található barátságos szálloda, amely medencével, ingyenes napernyőkkel, nyugágyakkal várja kedves vendégeit. Büféreggelivel kínáljuk, de igény esetén ebéd és/vagy vacsora kérhető. A főváros is mindössze 10 km, így ideális kiindulópont a sziget felfedezéséhez. A családias, barátságos szálláshely a repülőtértől kb. 6 km-re, Kamari városközpontjától és a tengerparttól mindössze 200 méterre helyezkedik el. Buszmegálló 30 méterre található, amivel a sziget fővárosa könnyedén elérhető

Szolgáltatások: recepció, étterem, medence, gyermekmedence, ingyenes wifi, ingyenes napernyő és napágy a medencénél, mosoda, minikönyvtár, társalgó tévésarokkal, ingyenes WiFi

423 871 Ft-tól/fő Teljes csomagár! Repülővel 5 nap / 4 éj

BLACK SAND HOTEL **

ARESSANA SPA HOTEL & SUITES ****

MAGUNKRÓL

A Personal Tours több, mint 28 éve foglalkozik görögországi és más mediterrán utazások szervezésével, és segítségünkkel elégedett utasok százezrei töltötték már nyaralásukat a térség legszebb üdülőhelyein.
A magyar utazók körében nagy népszerűségnek örvendő Korfu, Kréta, Rodosz, Zakynthos, Kefalónia, Karpathos szigetekre szervezünk elsősorban charteres utazásokat, ahol izgalmas és sokszínű programokkal várjuk a látogatókat.
FONTOS: ne hagyja a foglalást az utolsó percekre, mert Görögország tengerparti városai igen népszerűek az egész világon és többnyire már a tél folyamán betelnek a szállodák!

Miért válassz minket?

10+1 OK:

- A Personal Tours 1995-ben alakult, magyar tulajdonú, tőkeerős családi vállalkozás.
- Immár több, mint 28 éve változatlan tulajdoni szerkezettel, ugyanazzal a névvel, következetes, korrekt üzletpolitikát folytatunk.
- Biztos anyagi háttérrel, több ingatlannal is rendelkezünk, hitel felvételre soha nem volt szükségünk. Aki velünk utazik, minden szempontból biztonságban érezheti magát.
- Visszatérő utasainkat törzsutazó kedvezményekkel várjuk!
- A Colonnade Insurance S.A. Magyarországi Fióktelepe által biztosított a vagyoni biztosítékunk (az utazásszervező tevékenységéből adódó esetleges károk megtérítésére és a hazaszállítás, valamint a kényszerű kint tartózkodás költségeinek fedezésére).
- Ár-érték arányban kedvező, versenyképes árakkal rendelkezünk annak következtében, hogy a szállások 95%-át és a repülőjáratok 100%-át már előző évben lefoglaljuk, ki is fizetjük az egész szezonra.
- Állandó akciókkal (First Minute, Last Minute), extra kedvezményekkel és könnyített fizetési lehetőségekkel kedveskedünk.
- Csak olyan úti célokat (szállásokat) ajánlunk, amelyeket személyesen is ismerünk és mi is eltöltenénk ott szabadságunkat.
- Budai irodánk személyesen is várja Önt, országszerte kb. 500 partner közvetítésével is foglalhatja útjainkat, a honlap a nap 24 órájában rendelkezésére áll, naponta frissülnek az akciós árak.
- Kedves, szakképzett munkatársaink az irodákban és tapasztalt, talpraesett telepített idegenvezetők az üdülőhelyeken.
- Honlapunk könnyen kezelhető, kérdéseire azonnal részletes választ kap.
- A Personal Tours 28 éve tagja a Magyar Utazási Irodák Szövetségének és a BKIK-nak

görög szigetek

top 10 látnivaló

PILLANGÓK VÖLGYE

RODOSZ

IGAZI FELFRISSÜLÉS A NYÁRI MELEGBEN EGY KIRÁNDULÁST TENNI EBBE A ZÖLDELLŐ, HŰVÖS ÉDENKERTBE. A KELLEMES ERDEI SÉTAÚTON ÉLVEZHETJÜK A CSOBOGÓ PATAK, KIS VÍZESÉSEK, KÜLÖNLEGES SZIKLAKÉPZŐDMÉNYEK LÁTVÁNYÁT, AZ ÚT TÖBB HELYEN VADREGÉNYES, PATAK FELETT ÁTÍVELŐ FAHIDAKON VEZET KERESZTÜL. A VÖLGY KÜLÖNLEGESSÉGÉT AZ ADJA, HOGY AZ ŐSHONOS STORAXFÁK GYANTÁJÁT KEDVELŐ CSÍKOS MEDVELEPKÉK SZÁZEZREI LEPIK EL A SZURDOKVÖLGYET A NYÁRI HÓNAPOKBAN.
A PILLANGÓK ÉJSZAKAI ÁLLATOK, NAPKÖZBEN MEGPIHENNEK A FÁKON, SZIKLÁKON, AHOL MEGCSODÁLHATJUK ŐKET SÉTÁNK SORÁN. A TURISTÁK HANGOSKODÁSA SAJNOS VESZÉLYEZTETI ŐKET, MIVEL MINDEN ZAJRA EZRÉVEL RÖPPENNEK FEL, EZÉRT LÁTOGATÁSUNK ALATT NE RIASSZUK FEL ŐKET, VIGYÁZZUNK RÁJUK!

NAVAGIO ÖBÖL

ZAKYNTHOS

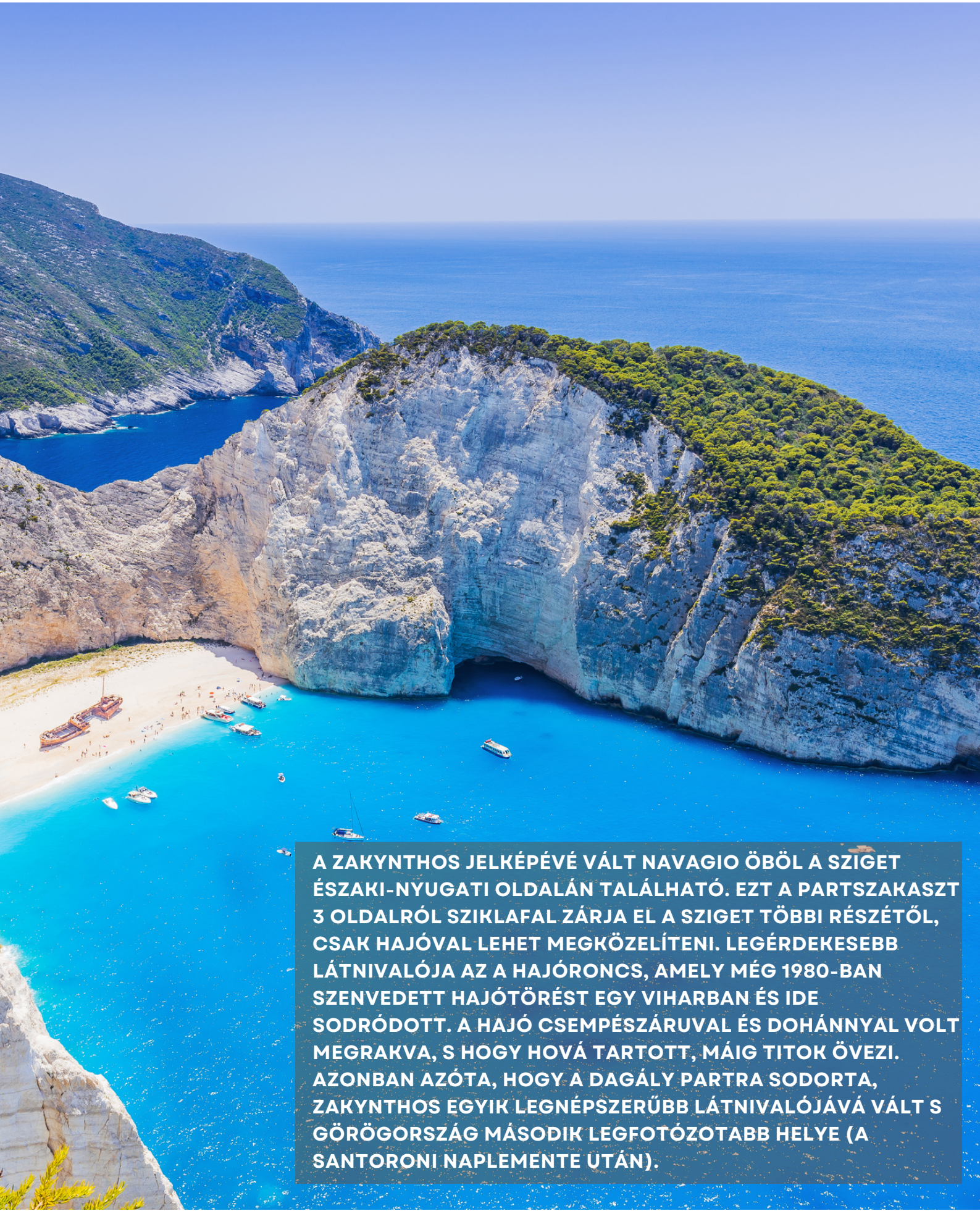

A ZAKYNTHOS JELKÉPÉVÉ VÁLT NAVAGIO ÖBÖL A SZIGET ÉSZAKI-NYUGATI OLDALÁN TALÁLHATÓ. EZT A PARTSZAKASZT 3 OLDALRÓL SZIKLAFAL ZÁRJA EL A SZIGET TÖBBI RÉSZÉTŐL, CSAK HAJÓVAL LEHET MEGKÖZELÍTENI. LEGÉRDEKESEBB LÁTNIVALÓJA AZ A HAJÓRONCS, AMELY MÉG 1980-BAN SZENVEDETT HAJÓTÖRÉST EGY VIHARBAN ÉS IDE SODRÓDOTT. A HAJÓ CSEMPÉSZÁRUVAL ÉS DOHÁNNYAL VOLT MEGRAKVA, S HOGY HOVÁ TARTOTT, MÁIG TITOK ÖVEZI. AZONBAN AZÓTA, HOGY A DAGÁLY PARTRA SODORTA, ZAKYNTHOS EGYIK LEGNÉPSZERŰBB LÁTNIVALÓJÁVÁ VÁLT S GÖRÖGORSZÁG MÁSODIK LEGFOTÓZOTABB HELYE (A SANTORONI NAPLEMENTE UTÁN).

VULKÁNTÚRA

SANTORINI

SANTORINI EGY KÖR ALAKÚ VULKANIKUS SZIGETCSOPORT AZ ÉGEI-TENGEREN. ATHÉNTÓL KÖRÜLBELÜL 200 KM-REL DÉLKELETRE. A KÜKLÁDOK SZIGETCSOPORTJÁNAK LEGDÉLIBB TAGJA. A SZIGET EGY VULKANIKUS ROBBANÁS MARADVÁNYA, AMELY MEGSEMMISÍTETTE A KORABELI TELEPÜLÉSEKET AZ EREDETILEG EGYETLEN SZIGETEN; EZ ALAKÍTOTTA KI A JELENLEGI, NAGYRÉSZT VÍZZEL FELTÖLTÖTT KALDERÁT. LÁTVÁNYOS SZÉPSÉGE ÉS ÉLÉNK ÉJSZAKAI ÉLETE A SZIGETEKET EURÓPA EGYIK LEGVONZÓBB TURISZTIKAI CÉLPONTJÁVÁ TETTÉK.

SISSY KASTÉLY

KORFU

ISMERJE MEG KORFU TÖRTÉNELMÉT ÉS FŐBB LÁTVÁNYOSSÁGAIT EGY EGÉSZ NAPOS KIRÁNDULÁS KERETÉBEN. ELSŐ MEGÁLLÓNK AZ ACHILLION PALOTA, MELY SISSY KASTÉLYKÉNT ISMERT A MAGYAROK KÖRÉBEN, MIVEL AUSZTRIA CSÁSZÁRNŐJE, ERZSÉBET (SISSY) ÉPÍTTETTE A 19. SZÁZAD VÉGÉN. A PALOTA NEOKLASSZIKUS STÍLUSBAN ÉPÜLT, DE EGYES ELEMEI JÓN, ROMÁN ÉS AELOTIC STÍLUST IS TÜKRÖZNEK, A PALOTA KERTJÉBEN PEDIG IMPOZÁNS SZOBROK KÖZÖTT SÉTÁLHATUNK. EZUTÁN KORFU VÁROSON KERESZTÜL A SZIGET LEGCSODÁLATOSABB PARTSZAKASZÁRA, PALEOKASTRITSÁBA LÁTOGATUNK, AMELY TALÁN A SZIGET LEGGYÖNYÖRŰBB HELYE.

OLYMPOS

KARPATHOS

ÉSZAKI IRÁNYBA HALADVA A KOPÁR BÉRCEK ÉS A MESESZÉP ZÖLDELLŐ VÖLGYEK ÉRINTÉSÉVEL MEGÉRKEZÜNK OLYMPOSRA (2-2,5ÓRA). MAGA A FESTŐI FALUCSKA EGY MAGAS SZÉLFÚTTA ORMON FEKSZIK KISSÉ ELZÁRTAN, MIVEL RÉGEN A KÖZÉPKORBAN GYAKORIAK VOLTAK A KALÓZTÁMADÁSOK. A TRADICIONÁLIS FALUBAN AZ APRÓ KIS HÁZAK KARNYÚJTÁSNYIRA ÁLLNAK EGYMÁSTÓL, A LÉPCSŐK ÚTVESZTŐJÉBEN SORBAN TALÁLKOZHATUNK A FALUSI HÖLGYEK ÁLTAL HORDOTT HELYI NÉPVISELETTEL ÉS A RÉGI MŰKÖDŐKÉPES MALMOKKAL. A PROGRAM SORÁN ELHALADUNK A TRADICIONÁLIS PÉKSÉG MELLETT, ELLÁTOGATUNK EGY TIPIKUS KARPATHOSZI HÁZBA, AHOL MEGCSODÁLHATJUK A BELSŐ DEKORÁCIÓT, A FÁBÓL KÉSZÜLT BÚTOROKAT, MAJD EGY HELYI CIPÉSZMŰHELYBE SÉTÁLUNK EL, VÉGÜL PEDIG SZŰZ MÁRIA TEMPLOMÁT TEKINTJÜK MEG. KÉTÓRÁS SZABADIDŐNK ALATT LEHETŐSÉG LESZ EGY EBÉD KERETÉBEN A HELYI ÍZEKET (MAKAROUNEST) MEGKÓSTOLNI.

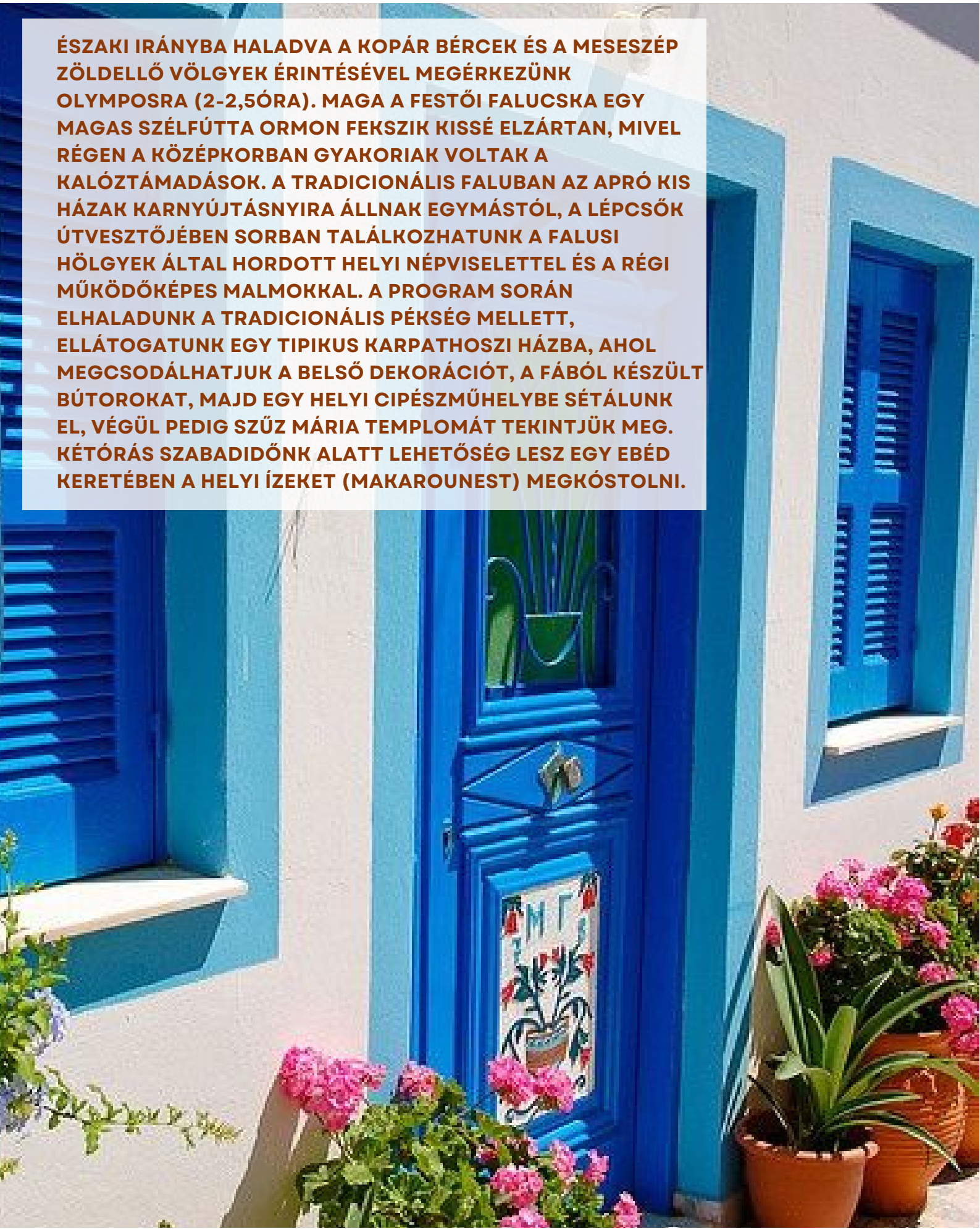

KNOSSOS

KELET-KRÉTA

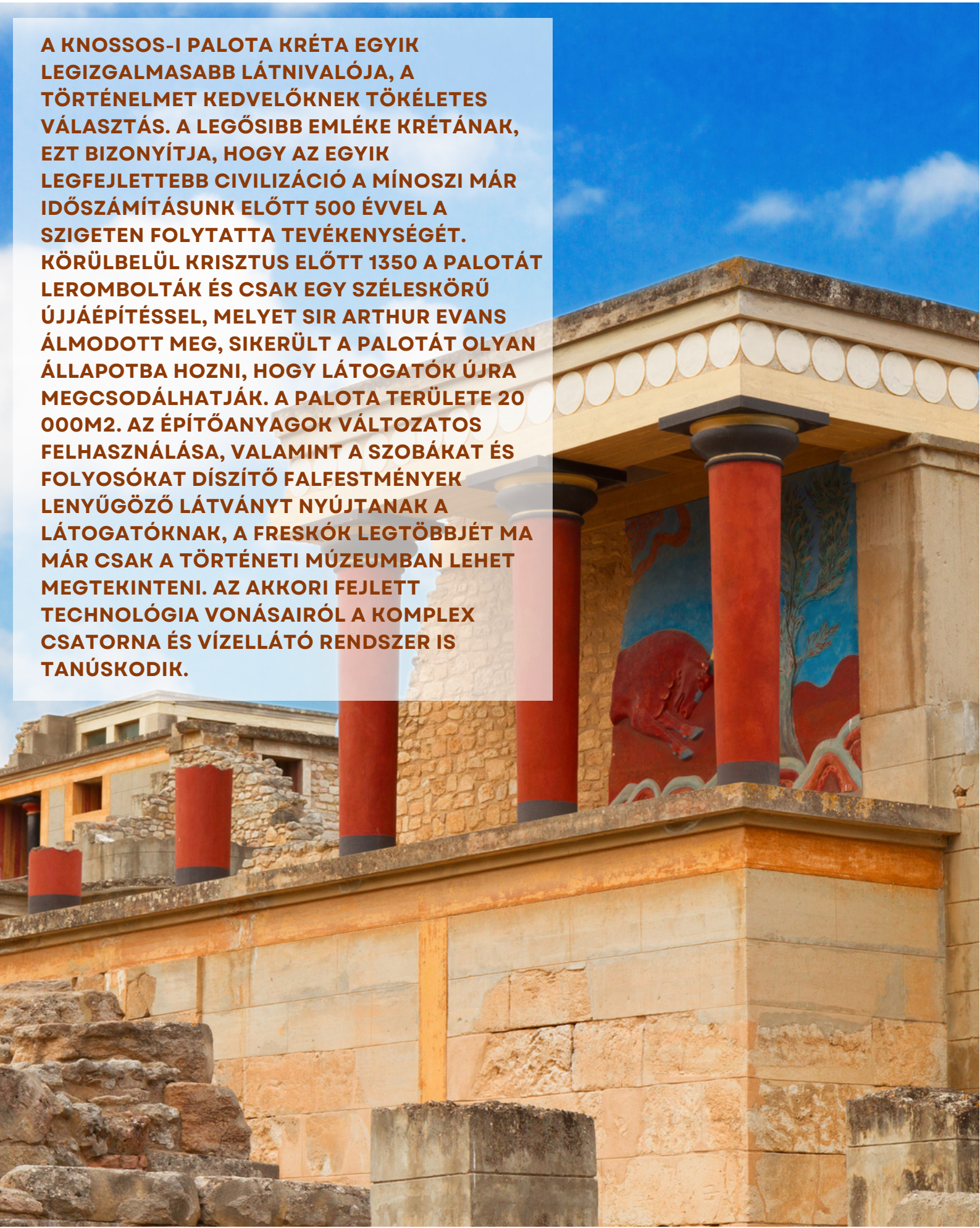

A KNOSSOS-I PALOTA KRÉTA EGYIK LEGIZGALMASABB LÁTNIVALÓJA, A TÖRTÉNELMET KEDVELŐKNEK TÖKÉLETES VÁLASZTÁS. A LEGŐSIBB EMLÉKE KRÉTÁNAK, EZT BIZONYÍTJA, HOGY AZ EGYIK LEGFEJLETTEBB CIVILIZÁCIÓ A MÍNOSZI MÁR IDŐSZÁMÍTÁSUNK ELŐTT 500 ÉVVEL A SZIGETEN FOLYTATTA TEVÉKENYSÉGÉT. KÖRÜLBELÜL KRISZTUS ELŐTT 1350 A PALOTÁT LEROMBOLTÁK ÉS CSAK EGY SZÉLESKÖRŰ ÚJJÁÉPÍTÉSSEL, MELYET SIR ARTHUR EVANS ÁLMODOTT MEG, SIKERÜLT A PALOTÁT OLYAN ÁLLAPOTBA HOZNI, HOGY LÁTOGATÓK ÚJRA MEGCSODÁLHATJÁK. A PALOTA TERÜLETE 20 000M2. AZ ÉPÍTŐANYAGOK VÁLTOZATOS FELHASZNÁLÁSA, VALAMINT A SZOBÁKAT ÉS FOLYOSÓKAT DÍSZÍTŐ FALFESTMÉNYEK LENYŰGÖZŐ LÁTVÁNYT NYÚJTANAK A LÁTOGATÓKNAK, A FRESKÓK LEGTÖBBJÉT MA MÁR CSAK A TÖRTÉNETI MÚZEUMBAN LEHET MEGTEKINTENI. AZ AKKORI FEJLETT TECHNOLÓGIA VONÁSAIRÓL A KOMPLEX CSATORNA ÉS VÍZELLÁTÓ RENDSZER IS TANÚSKODIK.

TEKNŐSLES

ZAKYNTHOS

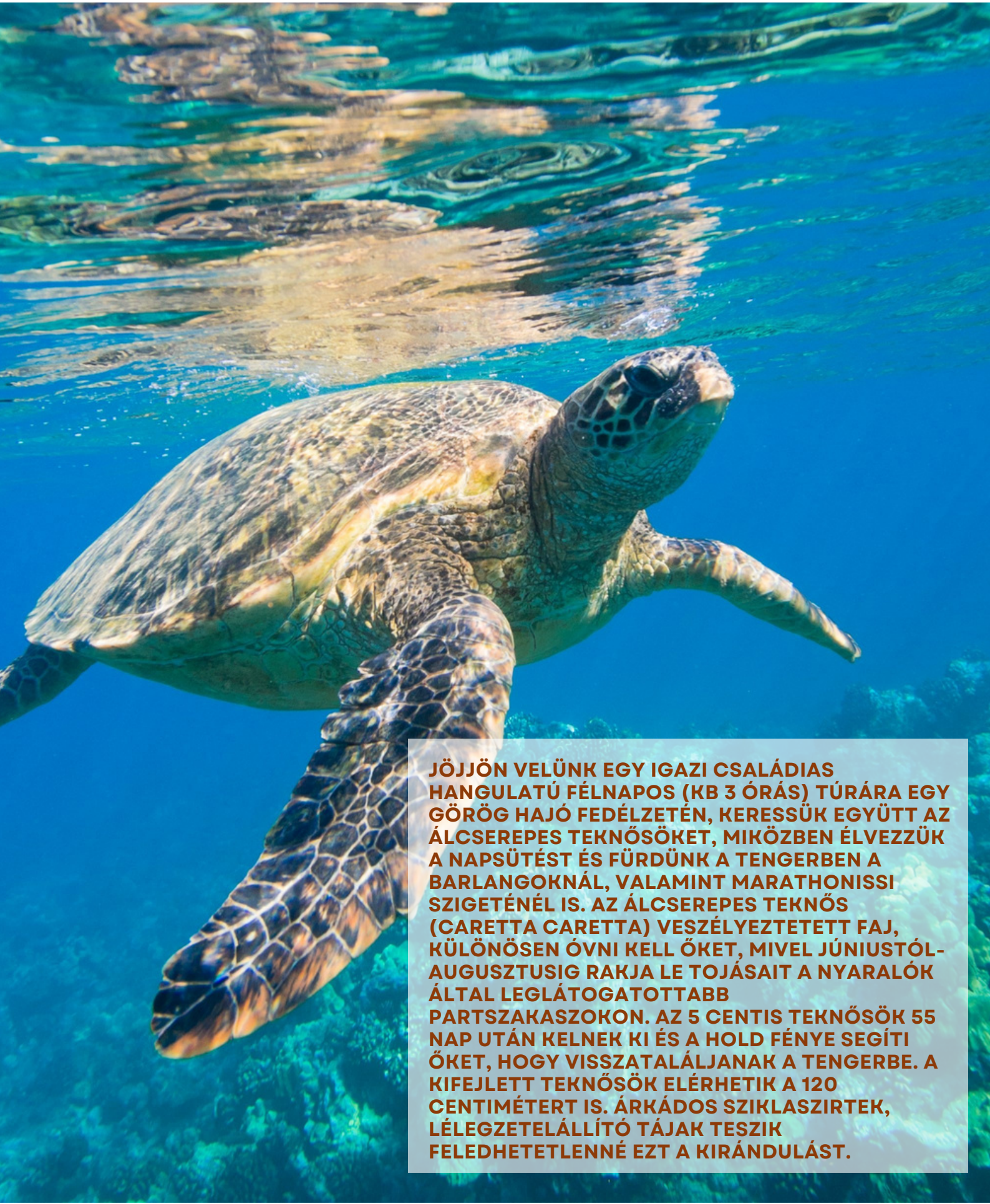

JÖJJÖN VELÜNK EGY IGAZI CSALÁDIAS HANGULATÚ FÉLNAPOS (KB 3 ÓRÁS) TÚRÁRA EGY GÖRÖG HAJÓ FEDÉLZETÉN, KERESSÜK EGYÜTT AZ ÁLCSEREPES TEKNŐSÖKET, MIKÖZBEN ÉLVEZZÜK A NAPSÜTÉST ÉS FÜRDÜNK A TENGERBEN A BARLANGOKNÁL, VALAMINT MARATHONISSI SZIGETÉNÉL IS. AZ ÁLCSEREPES TEKNŐS (CARETTA CARETTA) VESZÉLYEZTETETT FAJ, KÜLÖNÖSEN ÓVNI KELL ŐKET, MIVEL JÚNIUSTÓL-AUGUSZTUSIG RAKJA LE TOJÁSAIT A NYARALÓK ÁLTAL LEGLÁTOGATOTTABB PARTSZAKASZOKON. AZ 5 CENTIS TEKNŐSÖK 55 NAP UTÁN KELNEK KI ÉS A HOLD FÉNYE SEGÍTI ŐKET, HOGY VISSZATALÁLJANAK A TENGERBE. A KIFEJLETT TEKNŐSÖK ELÉRHETIK A 120 CENTIMÉTERT IS. ÁRKÁDOS SZIKLASZIRTEK, LÉLEGZETELÁLLÍTÓ TÁJAK TESZIK FELEDHETETLENNÉ EZT A KIRÁNDULÁST.

SZIGETTÚRA

KEFALÓNIA

FEDEZZE FEL A SZIGET LEGSZEBB HELYEIT. LÁTOGASSON EL A SZIGET VÉDŐSZENTJÉNEK SZT. GERASZIMOSZNAK A SÍRJÁHOZ, BARLANGJÁHOZ ÉS AZ ÁLTALA ALAPÍTOTT APÁCAKOLOSTORBA. KÓSTOLJA MEG A HÍRES ROBOLA BORÁSZATBAN A KÜLÖNLEGES KEFALÓNIAI BOROKAT. TEKINTSE MEG A DROGARATI CSEPPKŐBARLANGOT ÉS HAJÓKÁZZON A TERMÉSZETI FENOMÉNKÉNT ISMERETES FÖLDALATTI MELISSZANI-TAVON. EBÉDELJEN AGIA EFIMIA HALÁSZFALUBAN. ASSOS FESTŐI FEKVÉSŰ FALUCSKÁBAN MEGCSODÁLHATJA VELENCEI ERŐDJÉT, SZÍNES HÁZAIT, TENGERÖBLEIT ÉS CSODÁS FOTÓKAT KÉSZÍTHET. MEGÁLLHAT A MIRTOSZ-ÖBÖLNÉL, A SZIGET LEGSZEBB ÖBLÉNEK PANORÁMÁJÁNÁL, AHOL A CORELLI KAPITÁNY MANDOLINJA C. FILM EGY JELENETÉT IS FORGATTÁK.

ELAFONISSI

NYUGAT-KRÉTA

A KARIB SZIGETEK KÖZELEBB VANNAK MINT GONDOLNÁD. EURÓPA EGYIK LEGISMERTEBB PARTVIDÉKE, AMELYET A KRÉTÁRA LÁTOGATÓKAT NEM SZABAD KIHAGYNI.
GYÖNYÖRŰ TISZTA STRAND, TŰZŐ NAP, RÓZSASZÍN HOMOK, SZÓRAKOZÁSI LEHETŐSÉGEK FELNŐTTEKNEK ÉS GYEREKEKNEK. SOKAN NEMCSAK ISMERIK EZT A STRANDOT, HANEM TÖBBSZÖR IS VISSZAJÁRNAK, ÉLVEZVE A TENGERPARTI HANGULATOT ÉS A GYÖNYÖRŰ KILÁTÁST. AZ ELVESZETT PARADICSOM SZÉPSÉGÉT NEHÉZ SZAVAKBA ÖNTENI. A PART MENTI LAGÚNÁK HIHETETLEN SEKÉLY VÍZŰEK, ÍGY A GYEREK ÖNFELEDTEN JÁTSZHATNAK, ÓRÁKIG EL TUDNAK PANCSOLNI A MELEG TENGERVÍZBEN. A PART HELYENKÉNT A FELHALMOZÓDOTT KORALL ÉS KAGYLÓTÖRMELÉKTŐL, FŐLEG A DÉLI OLDALON RÓZSASZÍNŰ.

OIA NAPLEMENTE

SANTORINI

A VILÁGHÍRŰ NAPLEMENTÉT SANTORININ MINDNEKI LÁTNI AKARJA LEGALÁBB ÉLETÉBEN EGYSZER. AKIK MÁR ÉLŐBEN LÁTTÁK, TÖBBNYIRE MIND ÚGY NYILATKOZNAK, HOGY VALÓBAN OLYAN LENYŰGÖZŐ, MINT A FOTÓKON. A FEKETE VULKÁN PEREMÉRE ÉPÜLT VAKÍTÓAN FEHÉR HÁZAK ERŐS KONTRASZTJÁT A CIKLÁMEN SZÍNŰ VIRÁGOK ÉS A KÉK KUPOLÁK LÁGYÍTJÁK. A SZIGET ÉSZAKI CSÚCSKÉBEN FEKVŐ GYÖNYÖRŰ VÁROS, OIA KÜLÖNÖSEN HÍRES NAPLEMENTÉIRŐL. SOKAN AZÉRT KERESIK FEL, HOGY A MEREDEK SZIKLAFAL PEREMÉN ÁLLÓ ÉTTERMEK EGYIKÉBEN EGY FANTASZTIKUS VACSORA MELLETT GYÖNYÖRKÖDJENEK A LÁTVÁNYBAN. A PANORÁMA A NAP MINDEN SZAKÁBAN, A SZIGET SZINTE MINDEN PONTJÁRÓL LÉLEGZETELÁLLÍTÓ, ÁM EZEN A PONTON EGYEDIEK AZOK A CSODÁS NAPLEMENTÉK.

AJÁNDÉKOZZ UTAZÁST!

AJÁNDÉKOZZ FELEJTHETETLEN ÉLMÉNYT AJÁNDÉKUTALVÁNYAINK SEGÍTSÉGÉVEL!

Ajándékutalványainkat több címletben megveheted. Az utalványok kifizetésének időpontjától számított érvényességi időn belül beválthatóak bármely ajánlatunkra. Az utalványok a vásárlástól számított 12 hónapig érvényesek. A megvásárolt utalványt a fizetés után azonnal megkapod e-mailben vagy igény esetén postai úton.

Ha a honlap ajánlatai között nem talál megfelelőt, írjon nekünk personal@personaltours.hu –ra vagy telefonáljon a 06 1 2251787 számra!
Több ezer programmal naprakészen várjuk Önt és online rendszerünk segítségével azonnal kiszámolhatja, lefoglalhatja és kifizetheti utazását. Amennyiben előnyben részesíti a személyes kommunikációt, szeretettel várjuk irodánkban, forduljon bizalommal szakképzett, tájékozott és a helyszíneket jól ismerő munkatársainkhoz személyre szóló útvonaltervért és árajánlatért!

SMARTWINGS

A Smartwings chartereivel, illetve üdülőjárati buszokkal megközelíthető nyaralóhelyeken kedves, tapasztalt, talpraesett idegenvezetőink várják a vendégeket és segítséget nyújtanak abban, hogy nyaralásuk beváltsa a hozzáfűzött reményeiket.
Irodáinkban szakképzett, tájékozott és a helyszíneket jól ismerő munkatársaink segítségével választhatja ki az Önnek megfelelő utazást elképzeléseihez és pénztárcájához alkalmazkodva.

Fontos:
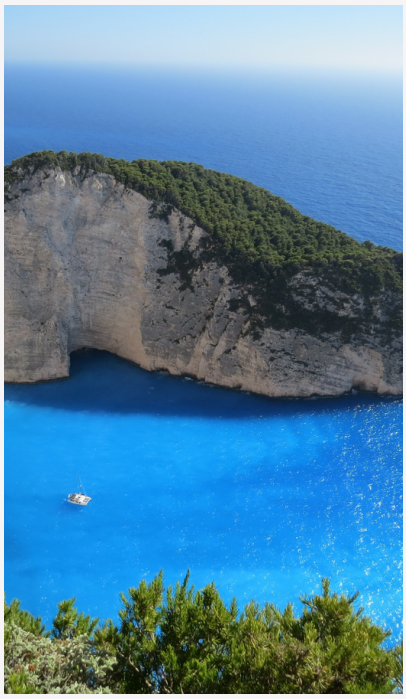
ne hagyja a foglalást az utolsó percekre, mert Görögország tengerparti városai igen népszerűek az egész világon és már a tél folyamán betelnek a szállodák! Használja ki az előfoglalási kedvezményeket, ne várjon a Last Minute-ra!